

**Agenzia delle Entrate**  
**CATASTO FABBRICATI**  
Ufficio provinciale di  
Roma

Dichiarazione protocollo n. RM0382048 del 12/11/2020  
Comune di Roma  
Circonvallazione Clodia civ. 36

Identificativi Catastali:  
Sezione: Foglio: 398  
Particella: 80  
Subalterno: 507  
Compilata da:  
Del Maro Mauro  
Iscritto all'albo:  
Architetti  
Prov. Roma N. 8295

Planimetria  
Scala 1:100

**PIANO QUARTO (3° sul rialzato)**

Appartamento int.12

h=3.25m

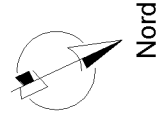
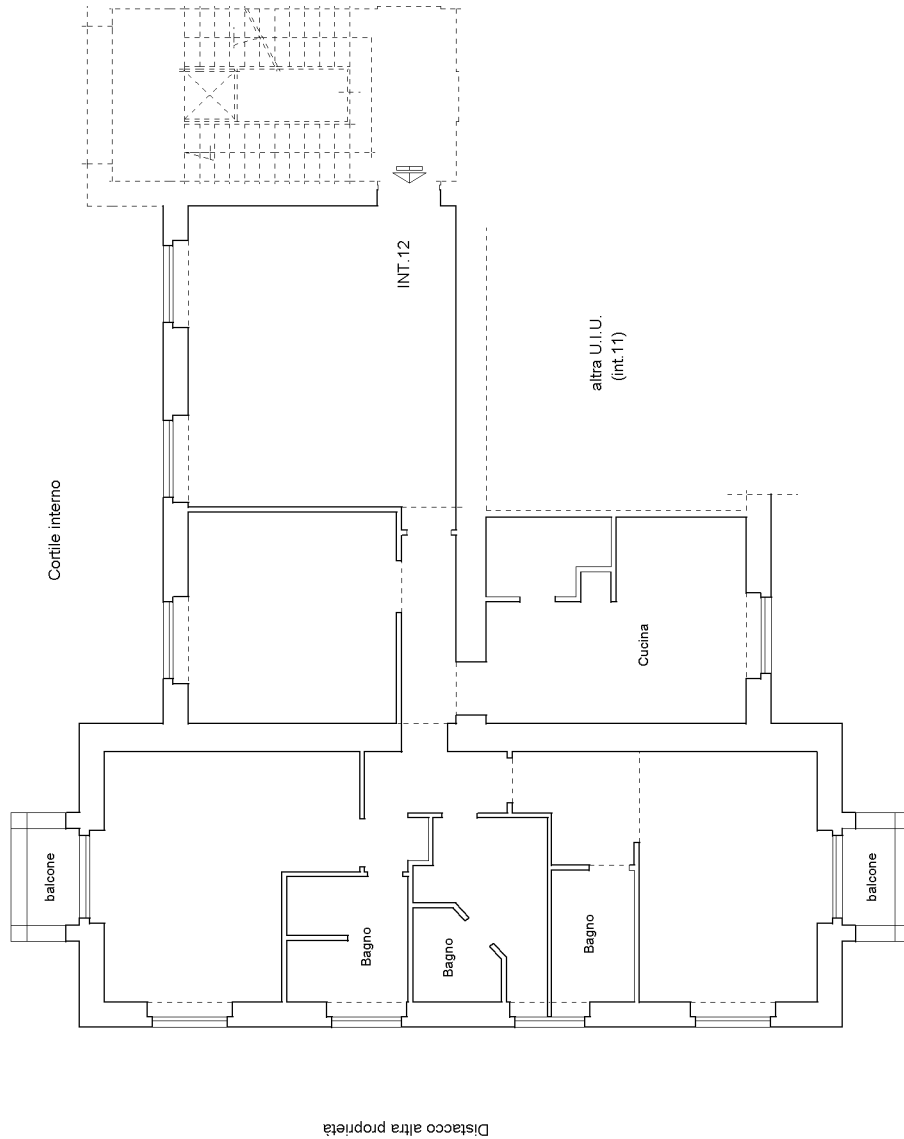

Cortile interno

in.01