

VILLA "Andromeda"

"NEW VILLA ANDROMEDA"

- 1 Zona Living
- 2 Bagno
- 3 Camera
- 4 Ingresso
- 5 Disimpegno
- 6 Zona Cucina
- 7 Portico
- 8 Dispensa- Loc. Tecnico
- 9 Armadi
- 10 Cantina
- 11 Palestra
- 12 Giardino
- 13 Garage
- 14 Montauto
- 15 Terrazza

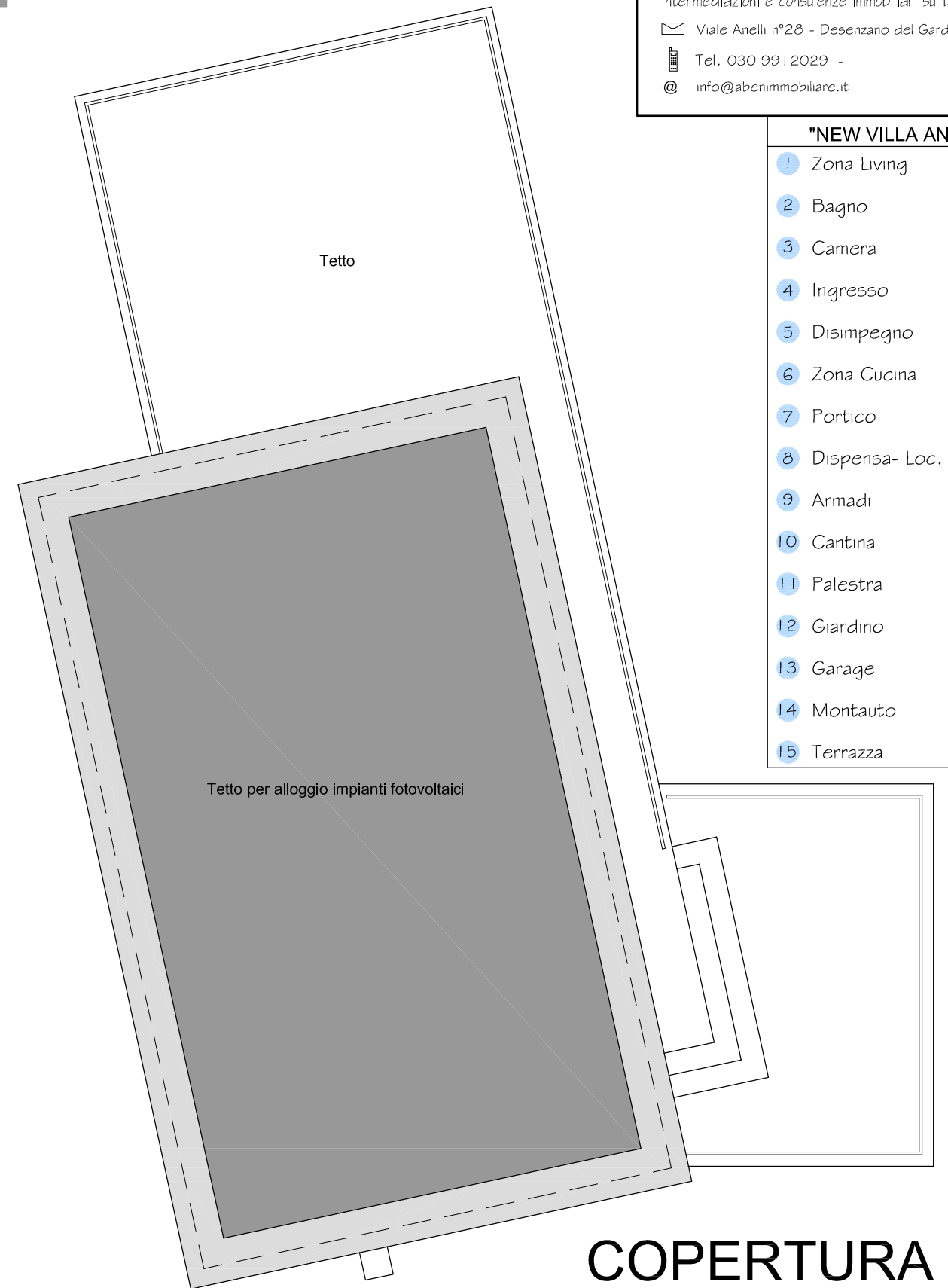
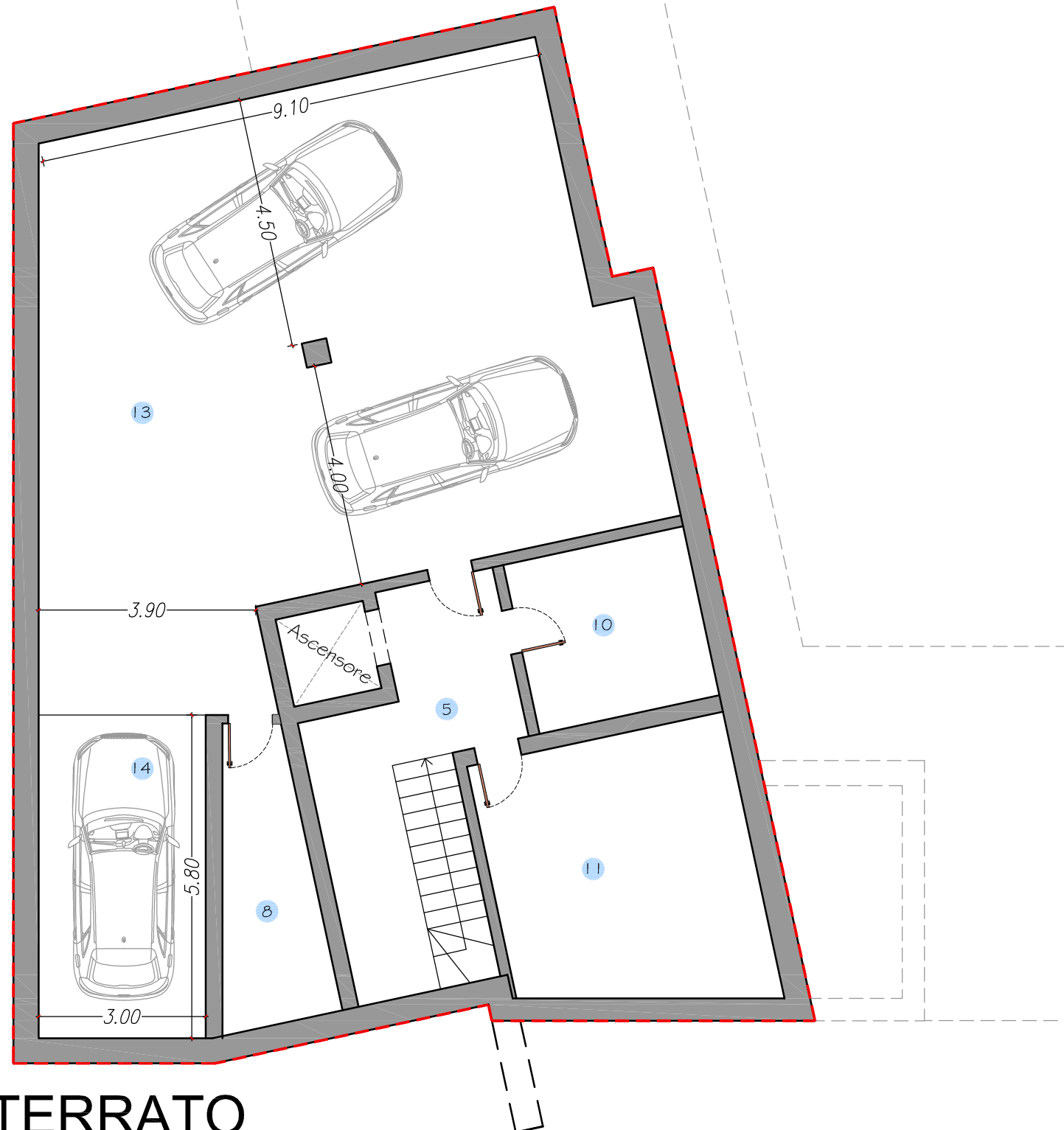

INTERRATO

COPERTURA

INTERRATO-TETTO

Scala 1:100

SUPERFICIE LOTTO = 1.460 MQ

SUPERFICIE LORDA (Compresi muri)

Rappresentazione grafica delle superfici calcolate

	Piano interrato (Garage +Cantine...)	...MQ 216.00
	Piano Terra (Ingresso + camere...)	...MQ 137.60
	Piano Primo (Soggiorno + Cucina...)	...MQ 116.40
	Portici Piano Terra	...MQ 66.80
	Terrazza Piano Primo	...MQ 93.90

La presente Bozza è stata progettata con lo scomputo muri perimetrali come da normative vigenti.

Legge Regionale n°33, 28 Dicembre 2007 e succ.

Art. 12:

Misure finanziarie per il perseguimento dell'efficienza energetica nel settore delle costruzioni - Modifiche alla l.r. 26/1995 (13)

Lonato D/G 23 NOVEMBRE 2022 - Pag.2

"Domus Project"

Studio Architettura Maffietti arch. Davide e Maffietti Geom. Paolo

Via San Polo n°25 - 25017 - Lonato del Garda (Bs)

domus.project@libero.it
www.maffiettiproject.com

NB: le misure sono puramente indicative, calcolate da catasto e non costituiscono elemento contrattuale o di misura