Data: 14/06/2018 - n. T388401 - Richiedente: [redacted]

Agenzia delle Entrate
CATASTO FABBRICATI
Ufficio Provinciale di
Milano

Dichiarazione protocollo n. MI0257426 del 14/06/2018
Planimetria di u.i.u. in Comune di Assago
Via Reggio Emilia civ. 34

Identificativi Catastali:
Sezione:
Foglio: [redacted]
Particella: [redacted]
Subalterno: [redacted]

Compilata da:
[redacted]
Iscritto all'albo:
[redacted]
Prov. Milano N. [redacted]

Scheda n. 1 Scala 1:200

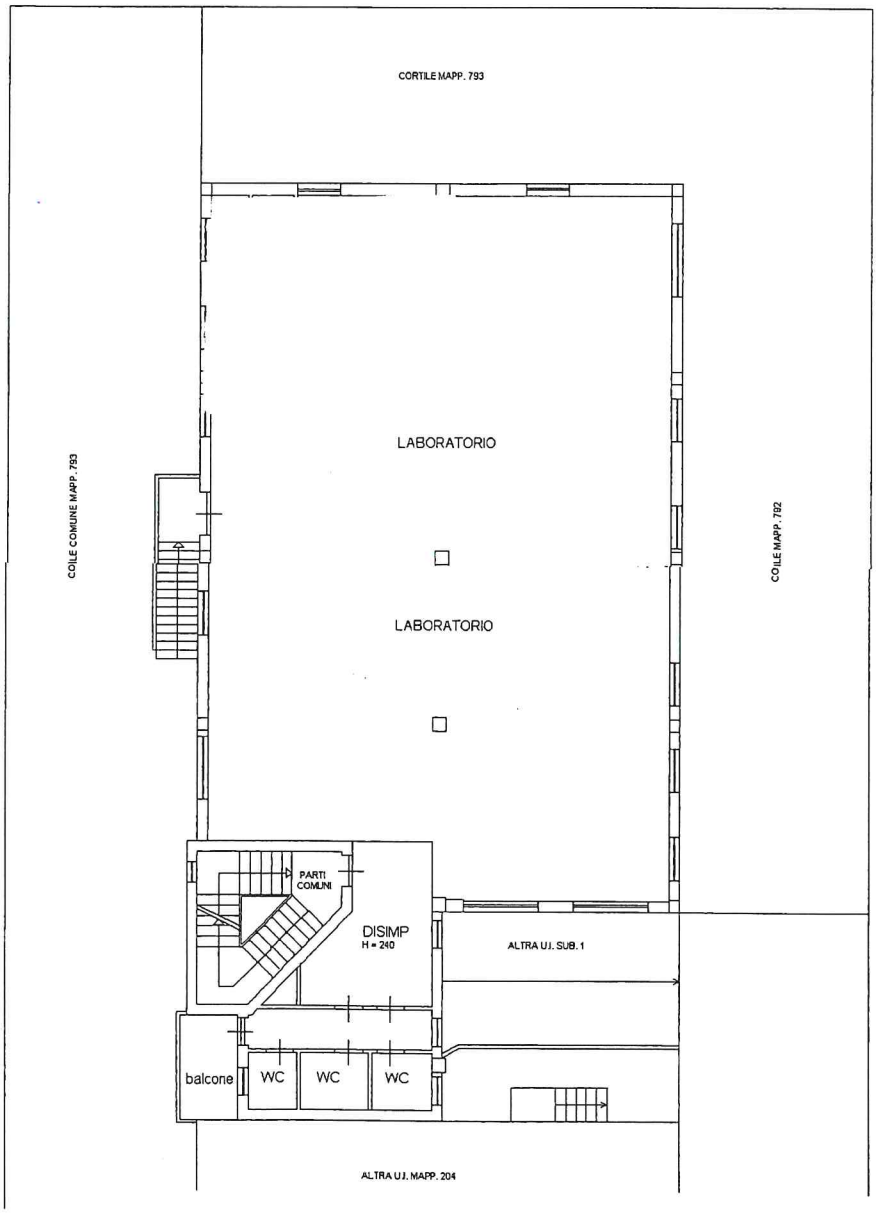

PIANO PRIMO
H= 3.00

N

Ultima planimetria in atti

Data: 14/06/2018 - n. T387917 - Richiedente: [redacted]
Totale schede: 1 - Formato di acquisizione: A4(210x297) - Formato stampa richiesto: A4(210x297)

Catasto dei Fabbricati - Situazione al 14/06/2018 - Comune di ASSAGO (A473) - [redacted]