

**Agenzia del Territorio
CATASTO FABBRICATI
Ufficio Provinciale di
Rieti**

Dichiarazione protocollo n. RI0064706 del 23/08/2005

Planimetria di u.i.u. in Comune di Tarano

Via Giacomo Leopardi

civ. 1

Identificativi Catastali:

Sezione:
Foglio: 4
Particella: 155
Subalterno: 4

Compilata da:
Pandolfi Carlo
Iscritto all'albo:
Ingegneri

Prov. Rieti

N. 145

Scheda n. 1 Scala 1:200

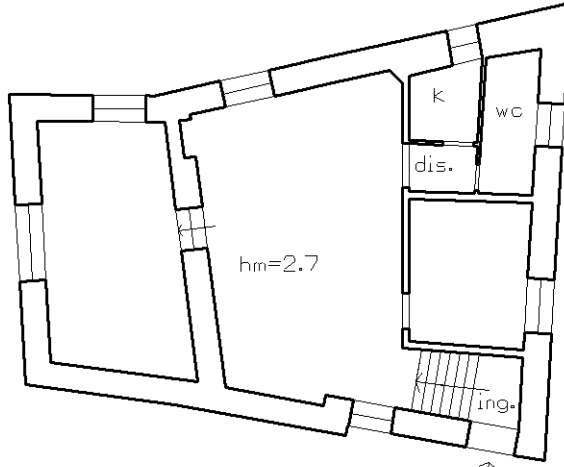

piano 1.

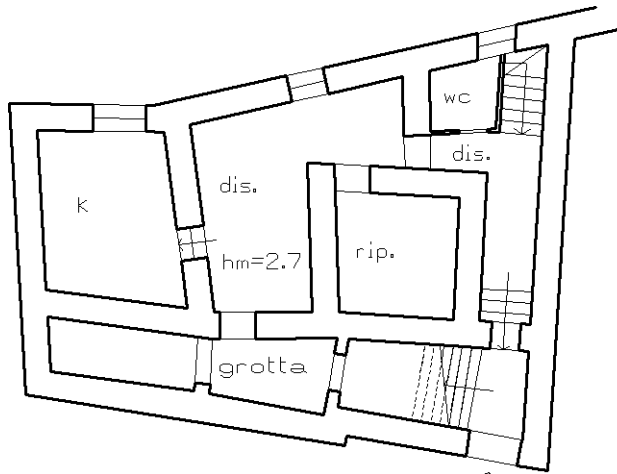

piano terra

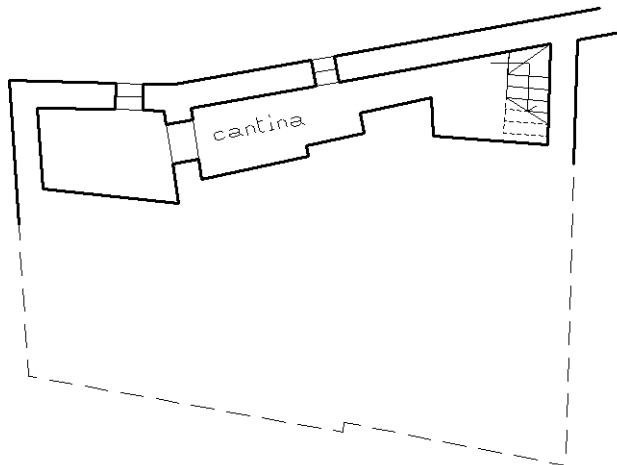

piano s1

nord



Ultima planimetria in atti