

**STUDIO DI ARCHITETTURA
E INGEGNERIA**

Sergio Lembo

ARCHITETTO

**PROGETTO DI
UNITA' IMMOBILIARE**

**Soluzione
monoresidenziale**

+39.089.753426 ☎ +39.089.753426 ✉ 333.8053496
☐ POSTAORDINARIA: sergiolembo@virgilio.it
☐ POSTACERTIFICATA: sergio.lembo@architettisalernopec.it

LEGENDA

- 1. ingresso
- 2. rip.
- 3. living
- 4. cucina
- 5. disimpegno
- 6. bagno
- 7. camera
- 8. camera
- 9. spogliatoio
- 10 bagno
- 11 camera
- 12. balcone

STUDIO TECNICO
Via Rocco Cocchia, 103
84129 SALERNO

in collaborazione con

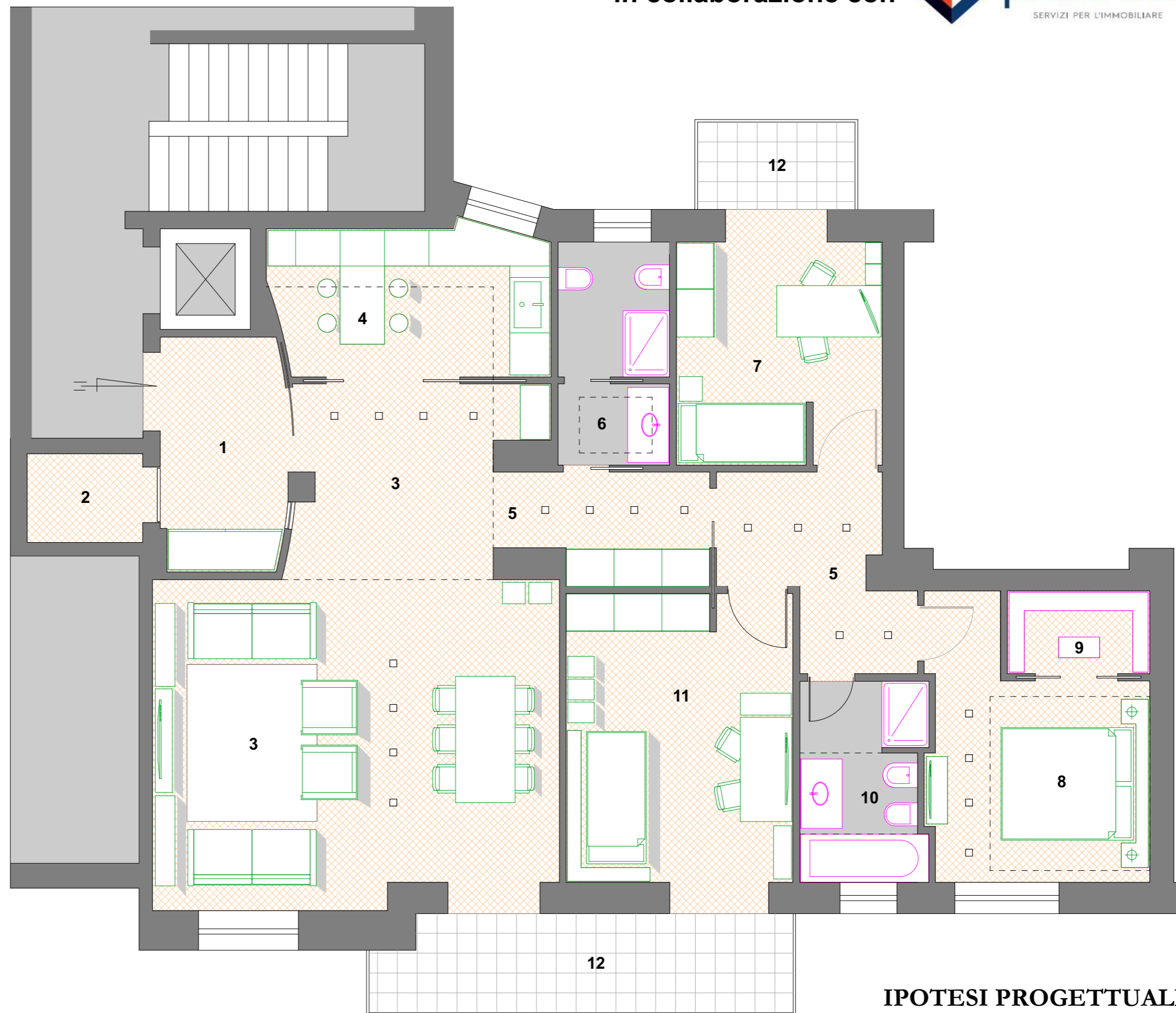

IOTESI PROGETTUALE