

Data: 31/10/2019 - n. T71497 - Richiedente: PGLCLD81H67A176A

Agenzia delle Entrate
CATASTO FABBRICATI
Ufficio Provinciale di
Palermo

Dichiarazione protocollo n. PA0144458 del 19/09/2019

Comune di Palermo

Via Albergheria

civ. 173

Identificativi Catastali:

Sezione:

Foglio: 139

Particella: 276

Subalterno: 35

Compilata da:
Carrubba Giuseppe

Iscritto all'albo:
Geometri

Prov. Palermo

N. 4664

Planimetria

Scheda n. 1

Scala 1:200

PIANO PRIMO
h 3.90 m

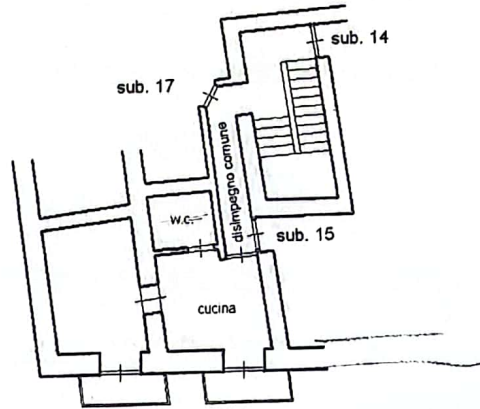

Via Albergheria

NORD



ORIENTAMENTO

Ultima planimetria in atti

Data: 31/10/2019 - n. T71497 - Richiedente: PGLCLD81H67A176A

Totale schede: 1 - Formato di acquisizione: A4(210x297) - Formato stampa richiesto: A4(210x297)