

**Agenzia del Territorio
CATASTO FABBRICATI
Ufficio Provinciale di
Frosinone**

Dichiarazione protocollo n. FR0196790 del 05/07/2010

Planimetria di u.i.u. in Comune di Veroli

Via Castelmassimo

civ. 144

Identificativi Catastali:

Sezione:

Foglio: 96

Particella: 426

Subalterno: 13

Compilata da:
Fiorini Alberto

Iscritto all'albo:
Geometri

Prov. Frosinone

N. 1415

Scheda n. 1

Scala 1:200

PIANO TERZO SOTTOTETTO

Hm = 2,30

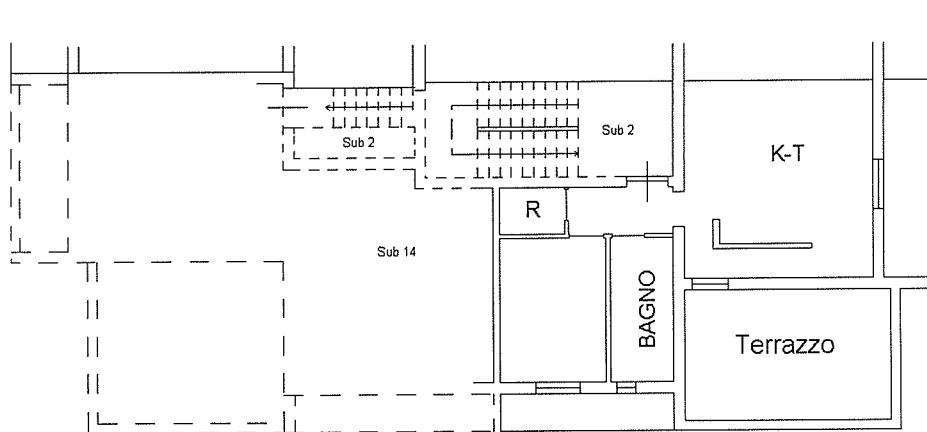

PIANO TERRA

Hm = 2,60

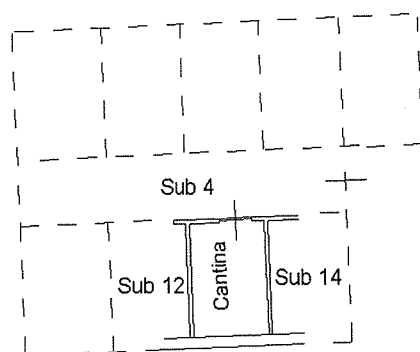

Nord

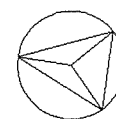

Ultima planimetria in atti

Data: 14/11/2017 - n. T65178 - Richiedente: PNCLDR66A08D810R

Totale schede: 1 - Formato di acquisizione: A4(210x297) - Formato stampa richiesto: A4(210x297)

Catasto dei Fabbricati - Situazione al 14/11/2017 - Comune di VEROLI (L.780) - < Foglio: 96 - Particella: 426 - Subalterno: 13 >
VIA CASTEL MASSIMO n. 144 piano: 3 interno: 1.