

MODULARIO  
P. - Cat. S. T. - 640



MINISTERO DELLE FINANZE  
DIREZIONE GENERALE DEL CATASTO E DEI SERVIZI TECNICI ERARIALI

Mod. B (Nuovo Catasto Edilizio Urbano)

Lire  
50

# NUOVO CATASTO EDILIZIO URBANO

(R. DECRETO-LEGGE 13 APRILE 1938, N. 659)

74 Planimetria dell'immobile situato nel Comune di PATRICA Via FONTANA DEI CONTI, 17

Ditta: TESTA ORLANDO, nato in Patrica il 16/8/1920 prof. x 1/2; COLAPIETRO LUCIA, nata in Cecano il 3/10/1929 prof. x 1/2 [coniugi] %  
del fabbricato, mentre il terreno è intestato al sig. TESTA ORLANDO

Allegata alla dichiarazione presentata all'Ufficio Tecnico Erariale di FROSINONE

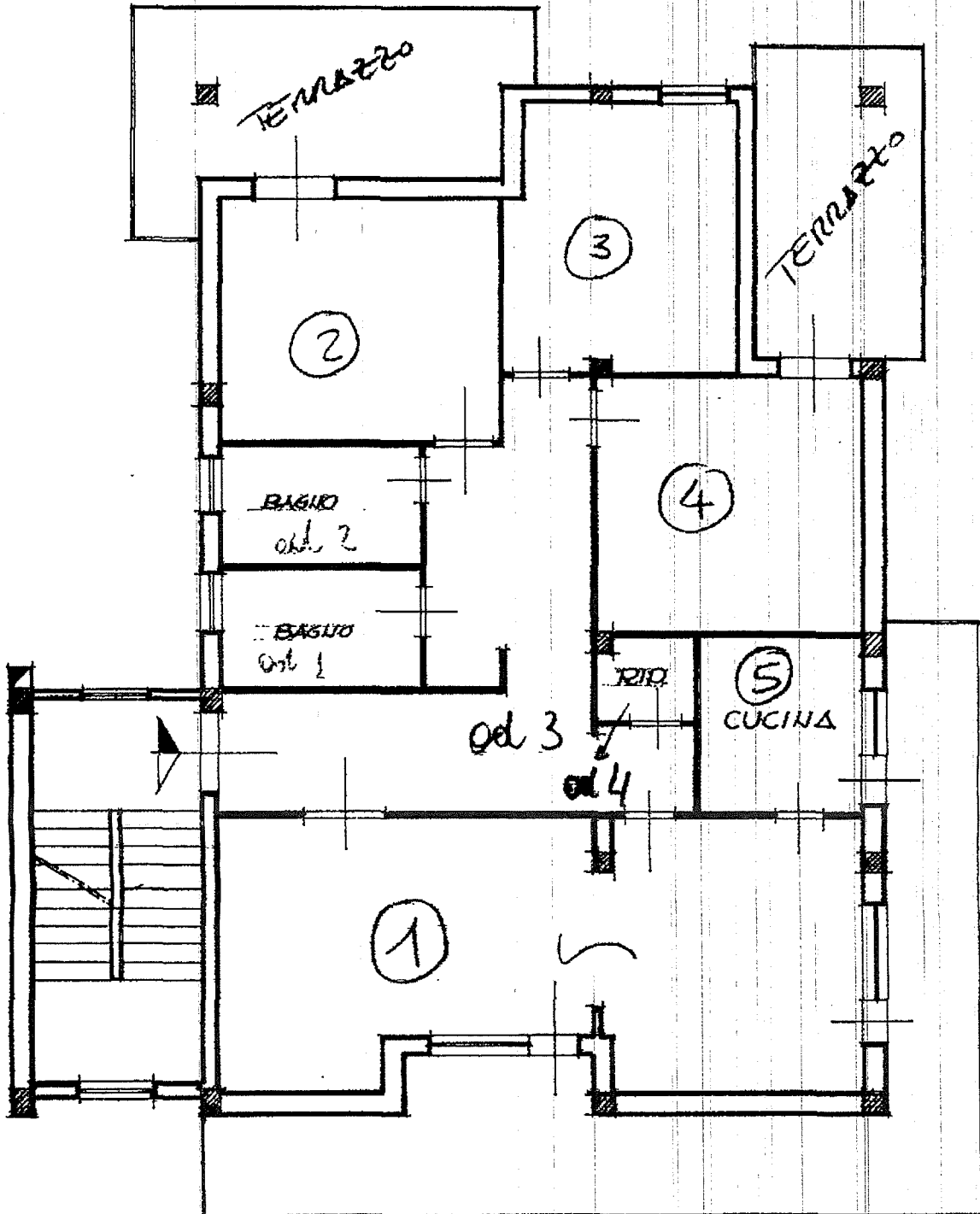

DISTACCO STESSA PROPRIETA' A TUTTI I LATI

PIANO PRIMO

H = m. 3,00

ORIENTAMENTO



SCALA DI 1:100

SPAZIO RISERVATO PER LE ANNOTAZIONI D'UFFICIO

DATA 1-6-82  
PROT. N° 1791

Compilata dal GEOMETRA  
(Titolo, nome e cognome del tecnico)  
MARIO BONDATTI  
Iscritto all'Albo dei GEOMETRI  
della Provincia di FROSINONE  
DATA 31/5/1982  
Firma: Mario Bondatti

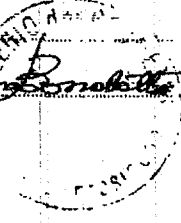

Foglio: 22 - Particella: 654 - Subalterno: 2 - Comune di PATRICA (0374) - Via FONTANA DEI CONTI n. 17 - FABBRICATO DEI FABBRICATI - SITUAZIONE AL 27/10/2014 - OFFICINA C.V. ROMA

10 metri

MODULARIO  
E. 09. rev. 4-88

MINISTERO DELLE FINANZE  
DIREZIONE GENERALE DEL CATASTO E DEI SERVIZI TECNICI ERARIALI

# NUOVO CATASTO EDILIZIO URBANO

Planimetria dell'immobile situato nel Comune di Patrica Via Fontana Dei Conti 17  
Ditta Testa Orlando nato in Patrica il 16.08.1920 prop. 1/2 j. Colapietra Lucia nata \*  
Allegata alla dichiarazione presentata all'Ufficio Tecnico Erariale di Frosinone

\* in Cezzano il 3/10/1929 prop. 1/2 [coniugi] del fabbricato; Mentre il terreno è intestato al solo Sig. Testa Orlando.

Catasto dei Fabbricati - Situazione al 27/10/2014 - Comune di PATRICA (0374) - Foglio: ZZ - Particella: 634 - Subalterno: 4  
CANTONATA FONTANA DEI CONTI n. 17 piano: 1-2;

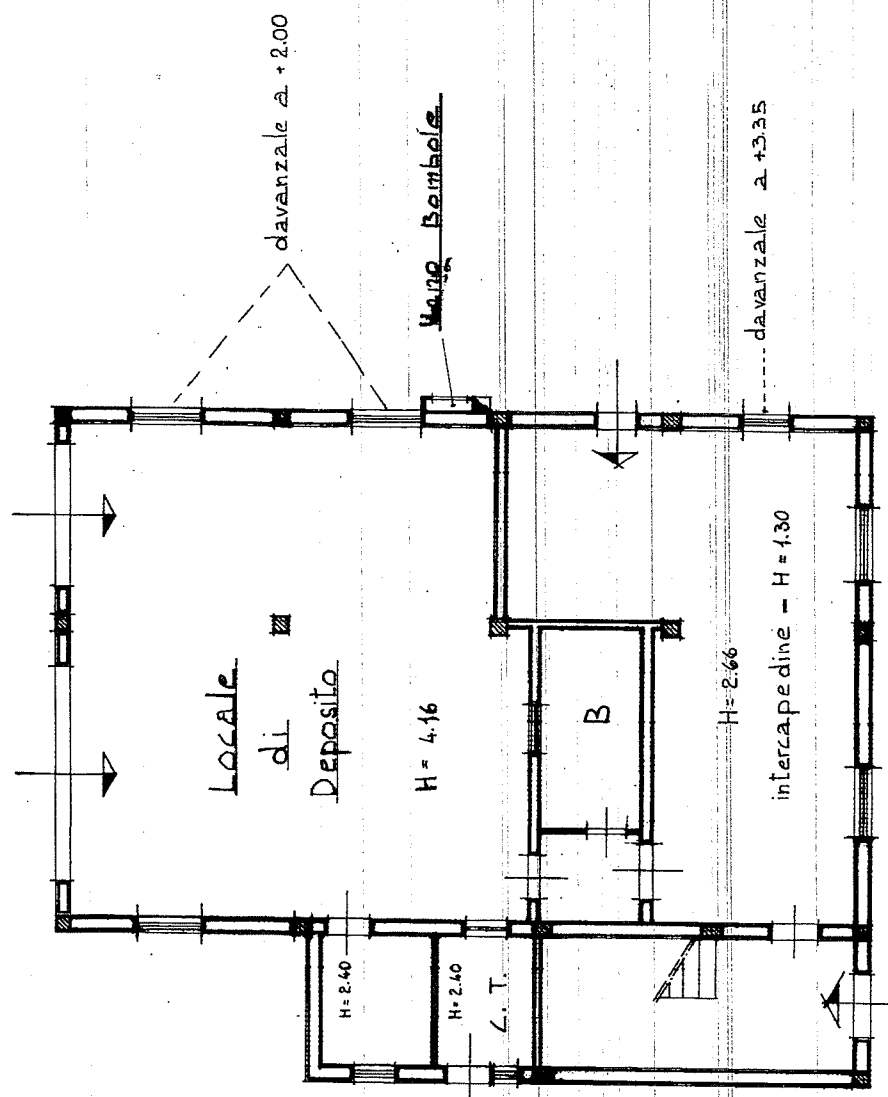

Piano Terra

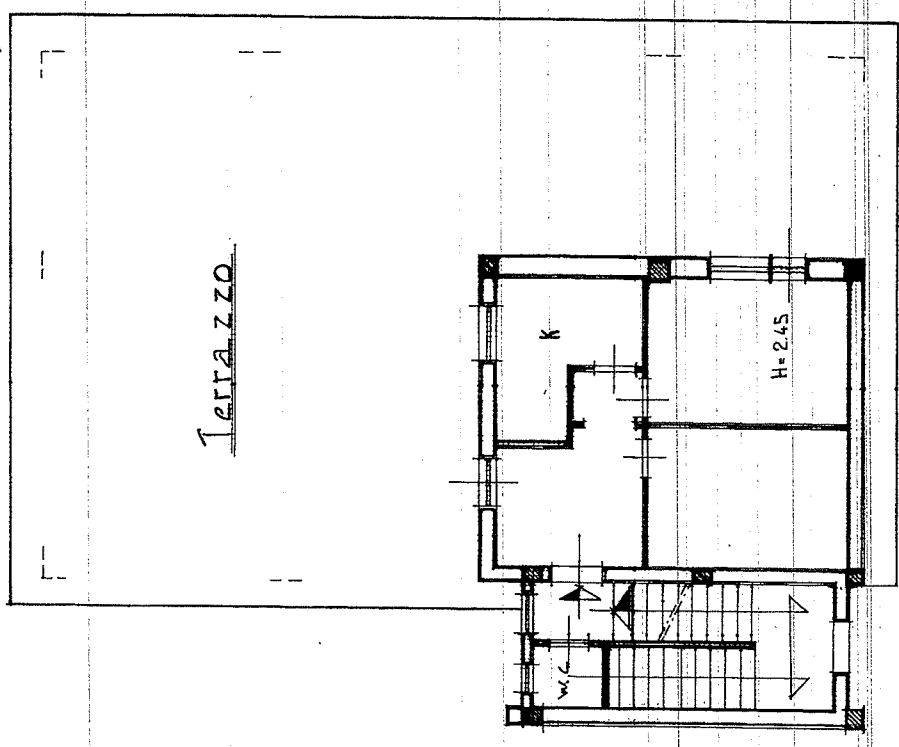

Piano Secondo

ORIENTAMENTO



SCALA DI 1:200

Compilata dal Geometra  
Bondalini  
Iscritto all'Albo dei Geometri  
della Provincia di Frosinone  
DATA 05/10/14  
Firma: Bondalini

SPAZIO RISERVATO PER LE ANNOTAZIONI D'UFFICIO

DATA 04-5-86  
PROT. N° 4891 Denve

Foglio ZZ n° 634  
Sub. 4  
Per Fusione dei Sub 102

10 metri