

Pianta Piano Terra

h= 2,50 m

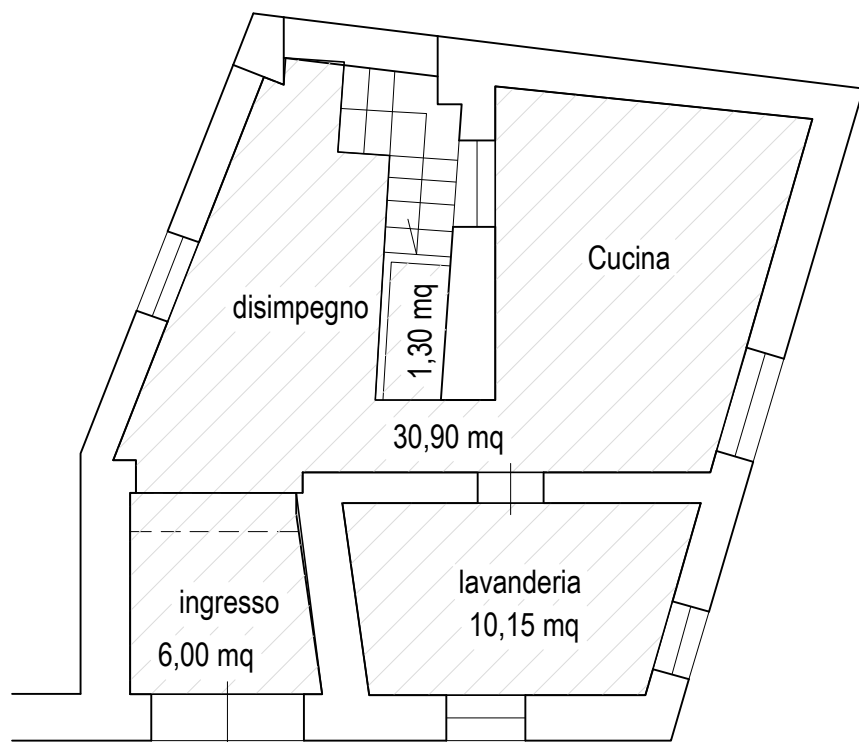

 SUPERFICIE NETTA 48,35 mq

Pianta Piano Primo

h= 3,00 m

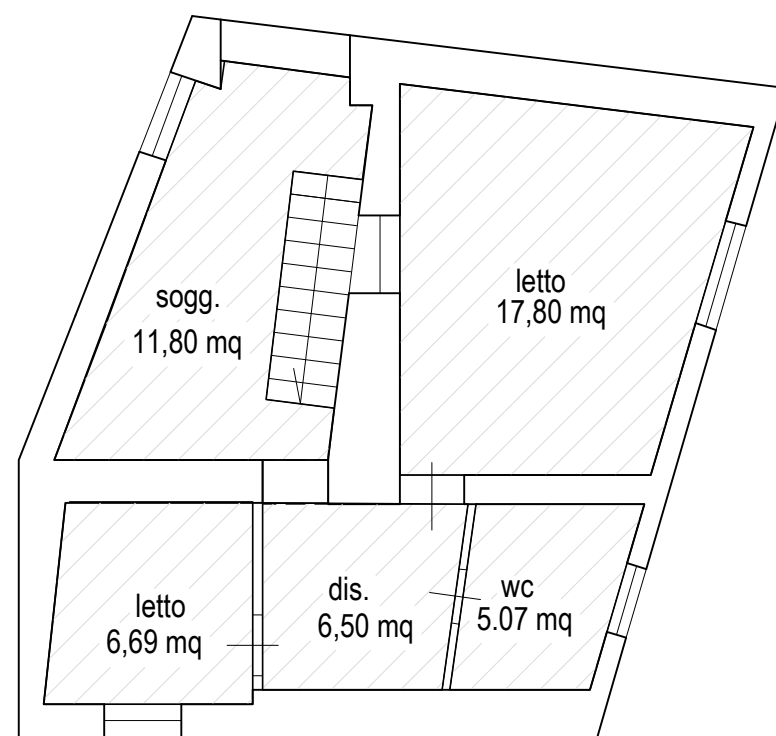

 SUPERFICIE NETTA 47,90 mq

Pianta Piano Sottotetto

h= variabile

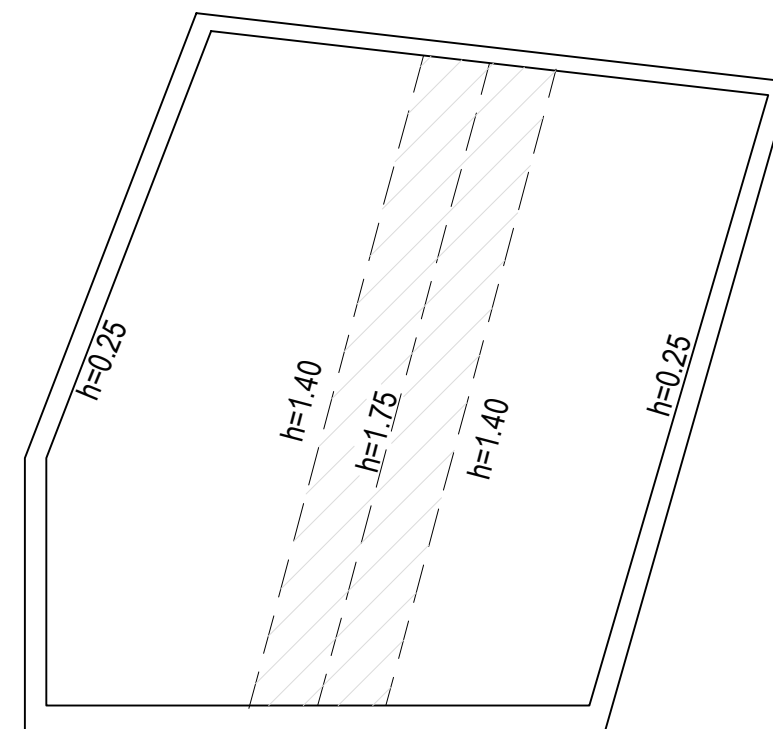

SUPERFICIE N.R. al 30% 12,00 mq

 SUPERFICIE NETTA 96,25 mq

ALLEGATO GRAFICO CALCOLO SUPERFICI NETTE

TAV 1

SCALA : 1:100

STATO DI FATTO _POST OPERAM

PIANTA PIANO TERRA
PIANTA PIANO PRIMO

IMMOBILE UBICATO IN SALERNO ALLA VIA RUFOLI SNC
NCEU: Fg. 12 part. 878_RICH. AVALLONE R.

