

MODULARIO  
P. - Cat. S. T. - 480

Mod. A (Nuovo Catasto Edilizio Urbano)

# NUOVO CATASTO EDILIZIO URBANO

(REGIO DECRETO LEGGE 15 APRILE 1950, N. 433)

Planimetria dell'immobile situato nel Comune di **MONZA** Via **DELLA BIRONA**  
Ditta **TACCONI AMOROSIO** nato a **GARLASCO (PV)** il 5-3-1934  
Allegata alla dichiarazione presentata all'Ufficio Tecnico Erariale di **MILANO**

**PIANO 3°**  
**LOCALI DI PASSAGGIO AL TERRAZZO**

**PIANO 2°**

**PIANO 1°**

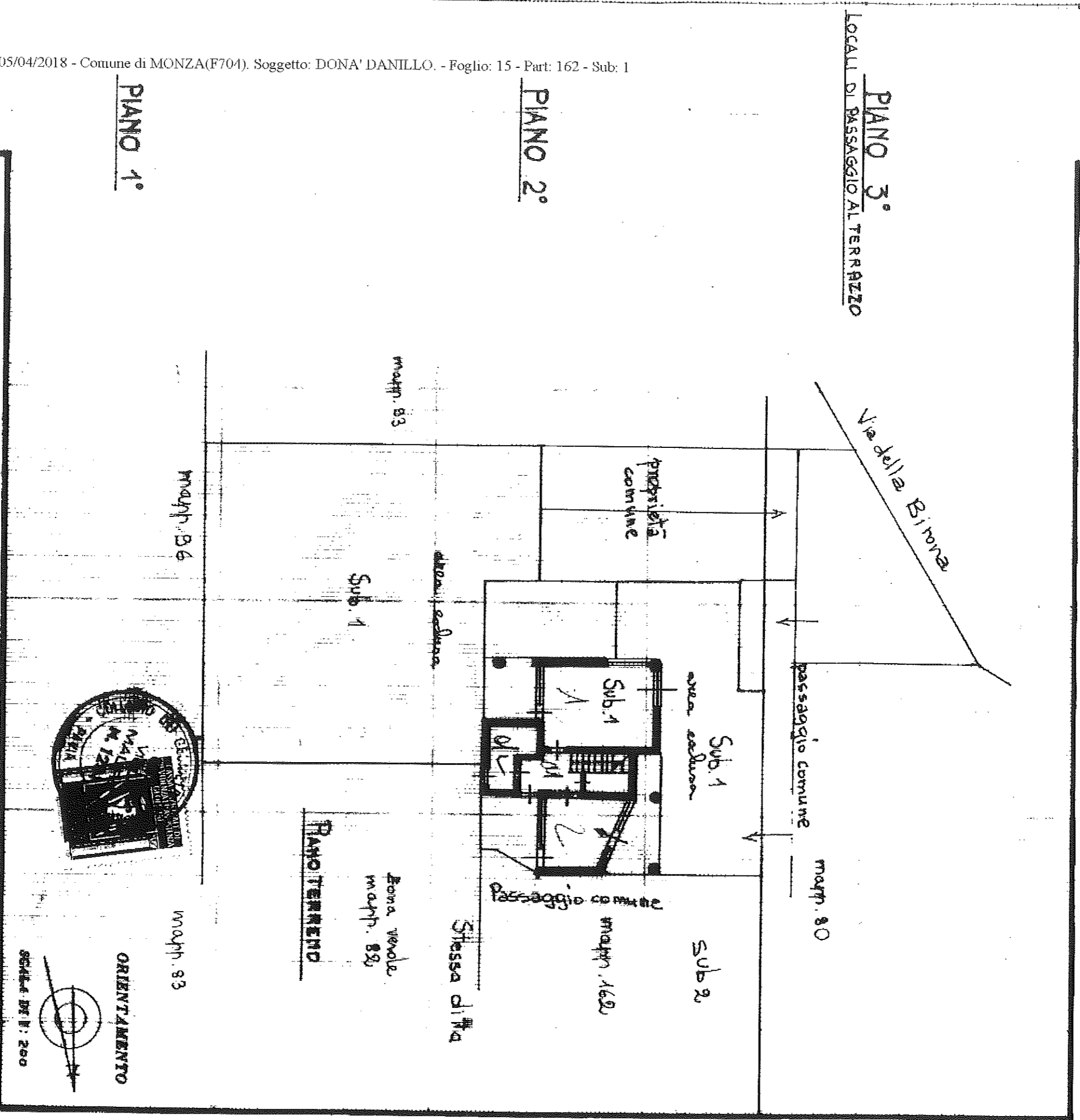

SPAZIO RISERVATO PER LE ANNOTAZIONI D'UFFICIO	
DATA	9 NOV 81
PROT. N°	98914

Completata dal **GEOMETRA**  
**VIOLA MAURO** (Titol. nom. e cognome del iscritto)

Iscritto all'Albo dei **GEOMETRI**  
della Provincia di **PAVIA**

DATA **19.10.81**

FIRMA: **Mauro**

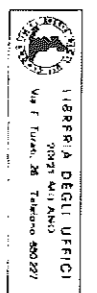

P. 14835 1

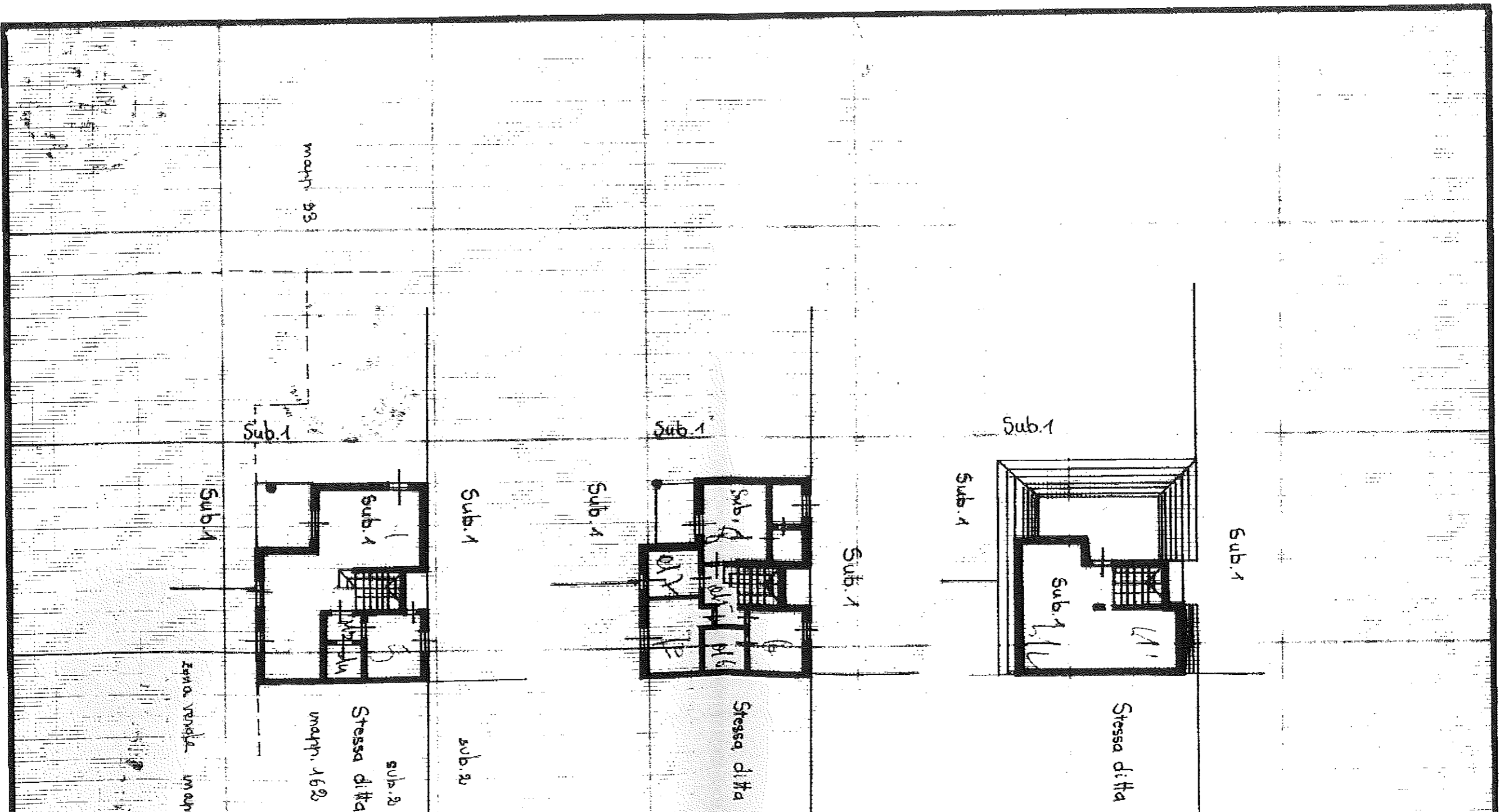

Spazio Terreni e dei Fabbricati, ricerca ristretta - Situazione al 05/04/2018 - Comune di MONZA(I704). Soggetto: DONA' DANILLO. - Foglio: 15 - Part: 162 - Sub: 1  
DELLA BIRONA n. 26 piano: T-1-2-3;

MODULARIO  
F. - Cat. S. T. - 315

# NUOVO CATASTO EDILIZIO URBANO

(R. DECRETO-LEGGE 13 APRILE 1979, N. 652)

Planimetria dell'immobile situato nel Comune di **MONZA** Via **DELLA BIRONA**  
Ditta **TACONI AMBRGIO nato a Gallesco (PV) il 5-3-1931**  
Allegata alla dichiarazione presentata all'Ufficio Tecnico Erariale di **MILANO**

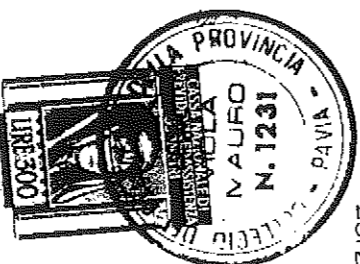
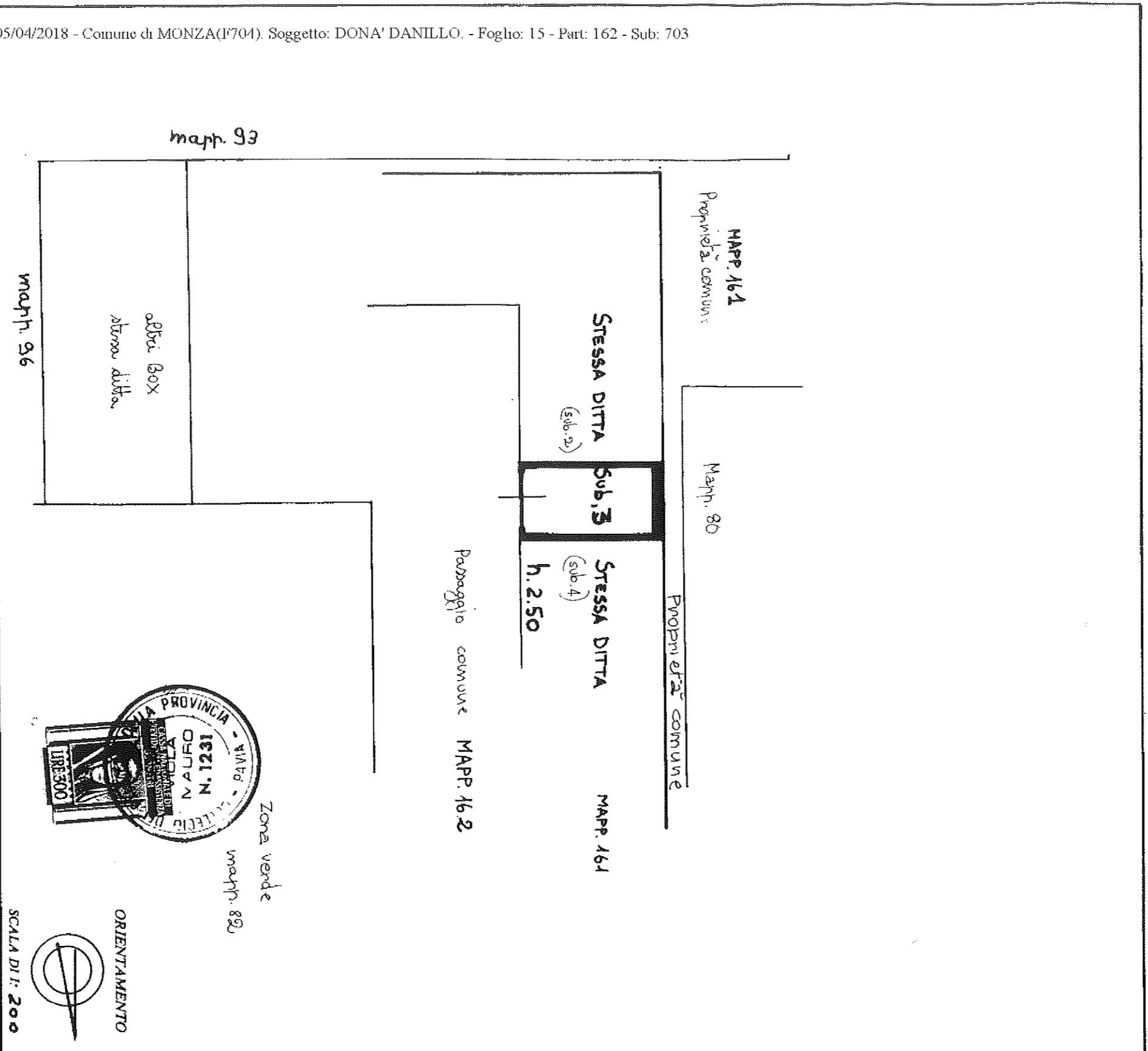

DATA PLOT N° 98910 - MONZA	SPAZIO RISERVATO PER LE ANNOTAZIONI D'UFFICIO
98910 - MONZA	Foglio 15 Mapp. 161 Sub. 3 P. 94835

Compilata dal **GEOMETRA**  
 (Titolo nome e cognome del tecnico)  
**VIOLA MAURO**

Iscritto all'Albo dei **GEOMETRI**  
 della Provincia di **PAVIA**

DATA **19-10-81**  
 Firma: **Mauro Mauro**

**COLLEGIO DEI GEOMETRI DELLA PROVINCIA PAVIA**  
**VIOLA MAURO N. 1231**

MODULARIO  
F. - Cat. S. T. - 315

# NUOVO CATASTO EDILIZIO URBANO

(R. DECRETO-LEGGE 13 APRILE 1939, N. 652)

Planimetria dell'immobile situato nel Comune di **MONZA** Via **DELLA BIRONA**  
Ditta **TACCONI AMBRGIO nato a Gombaso il 5-3-1934**  
Allegata alla dichiarazione presentata all'Ufficio Tecnico Erariale di **MILANO**

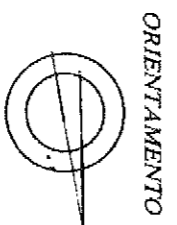
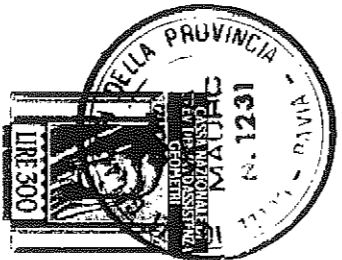
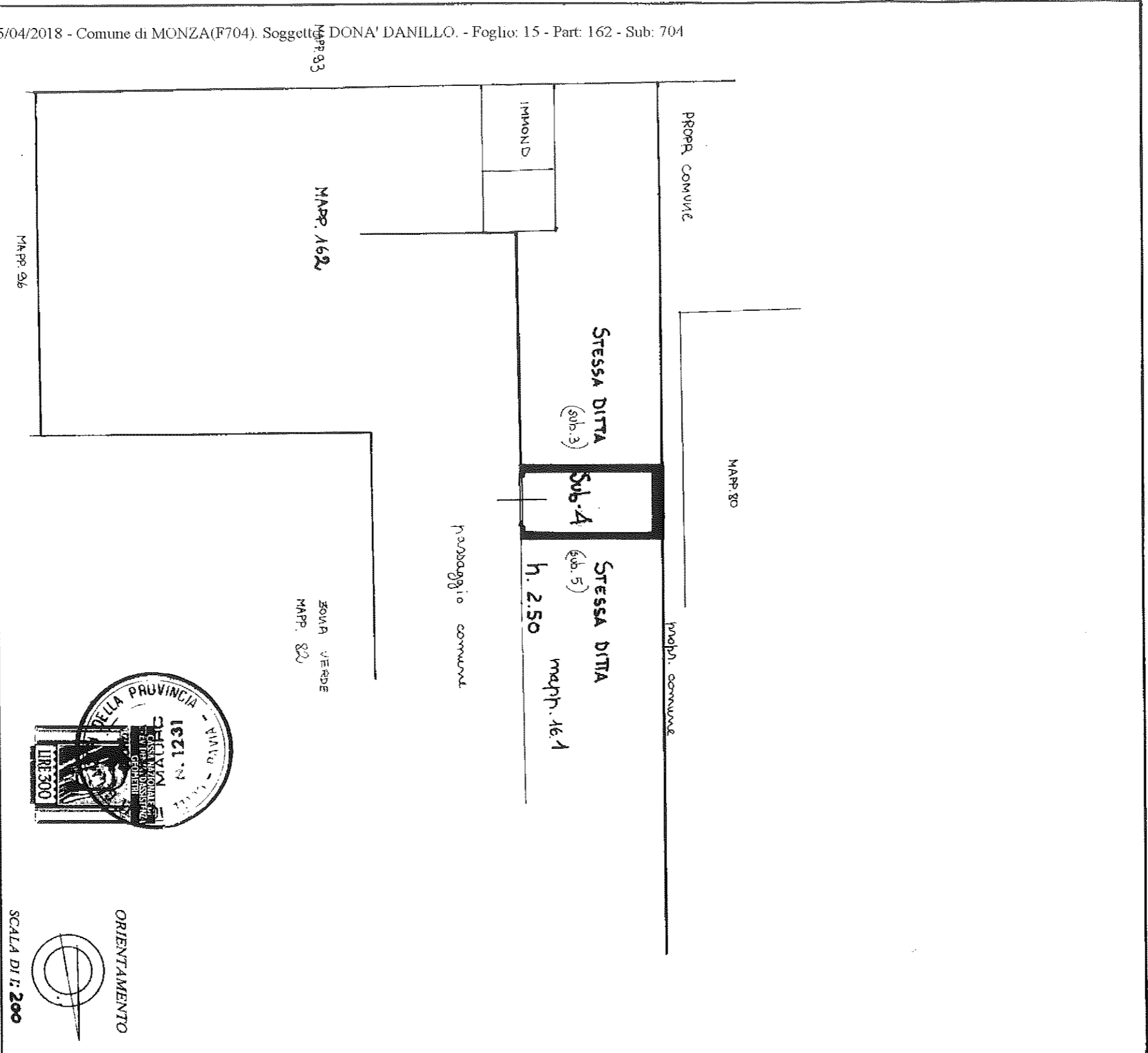

DATA	9891.11.1981
PROT. N°	9891.11.1981
SPAZIO RISERVATO PER LE ANNOTAZIONI D'UFFICIO	
DATA	19-10-88
PROT. N°	19-10-88
Foglio 15 Mapp. 16-1 Sub. 4 P. 14835	

Compilata dal **GEOMETRA VIOLA MAURO**  
 (Titolo, nome e cognome del tecnico)  
 Iscritto all'Albo dei **GEOMETRI PAVIA**  
 della Provincia di **PAVIA**  
 DATA **19-10-88**  
 Firma: **Mauro**

