

MODULARIO
F. ng. rend. - 497



MINISTERO DELLE FINANZE
DIREZIONE GENERALE DEL CATASTO E DEI SERVIZI TECNICI ERARIALI

MOD. B (Nuovo Catasto Edilizio Urbano)

Lire
100

NUOVO CATASTO EDILIZIO URBANO

(R. DECRETO-LEGGE 13 APRILE 1939, N. 662)

Planimetria dell'immobile situato nel Comune di LISSONE MI Via PENATI N° 9
Ditta ALFA '84 s.r.l. VIA BUCONARROTI 44 LISSONE
Allegata alla dichiarazione presentata all'Ufficio Tecnico Erariale di MILANO

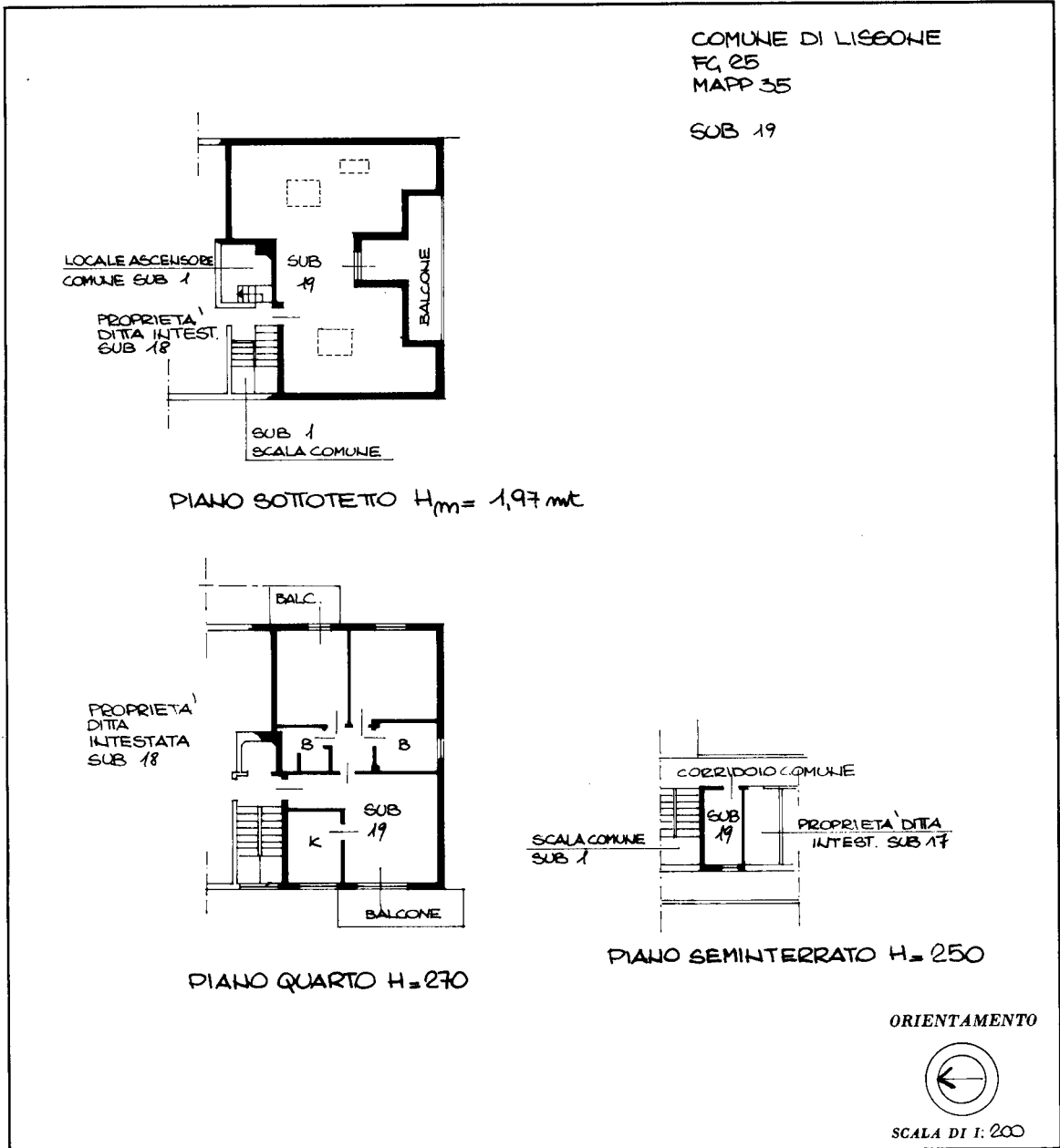

SPAZIO RISERVATO PER LE ANNOTAZIONI D'UFFICIO	
DATA PROT. N°	64709
PARTELLA	Fb 25 MAPP 35 SUB 19

Compilata dall' ARCHITETTO
(Titolo, nome e cognome del tecnico)
FOSSATI ANGELO
Iscritto all'Albo degli ARCHITETTI
della Provincia di MILANO
DATA _____
Firma: _____

Catasto dei Fabbricati - Situazione al 23/04/2020 - Comune di LISSONE (E617) - < Foglio: 25 - Particella: 35 - Subalterno: 19 >
Liquori
VIA ALESSANDRO PENATI n. 9 piano: 4-5-51;

Ultima planimetria in atti