

Agenzia delle Entrate  
**CATASTO FABBRICATI**  
 Ufficio Provinciale di  
 Milano

Dichiarazione protocollo n. _____ del _____	
Planimetria di u.i.u. in Comune di Monza	
Via Quintino Sella _____ civ. 7	
Identificativi Catastali:	Compilata da: Mariani Mauro
Sezione:	Iscritto all'albo: Ingegneri
Foglio: 42	Prov. Monza E Brianza
Particella: 239	N. A553
Subalterno: 721	

Scheda n. 1      Scala 1:200

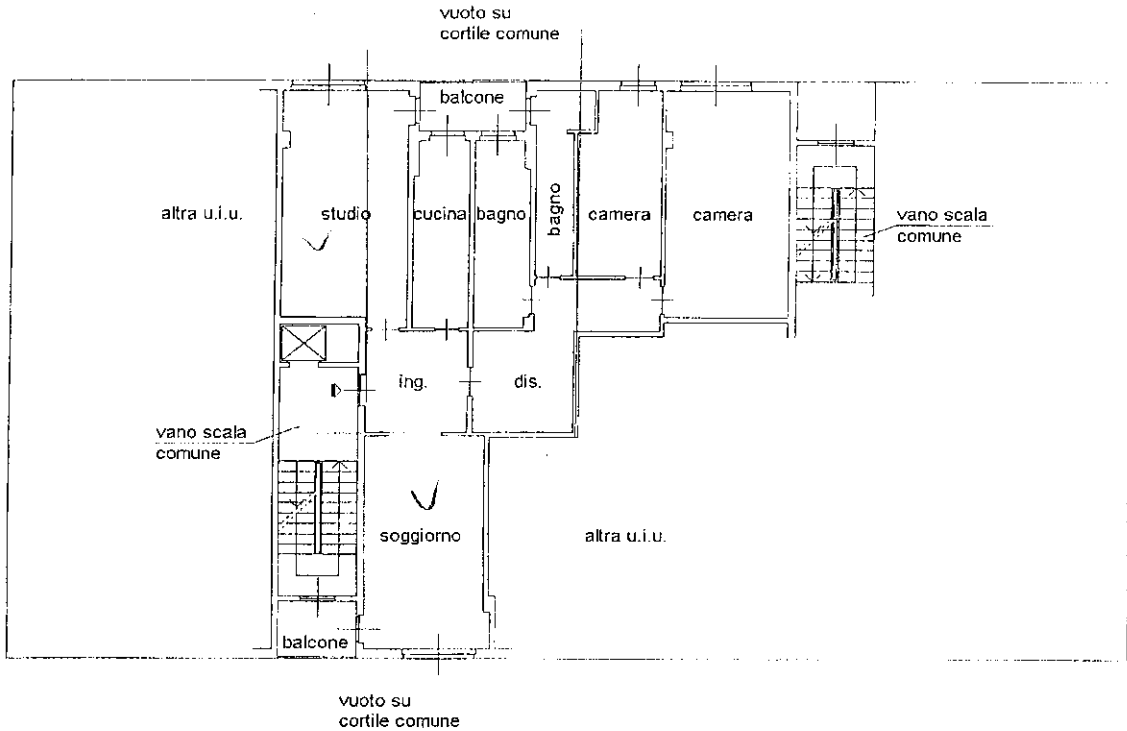

**PIANO SETTIMO**  
 H=3.00 m

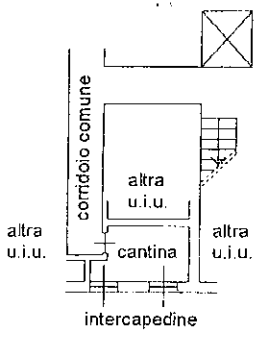

**PIANO PRIMO INTERRATO**  
 H=2.30 m

