



MINISTERO DELLE FINANZE

Mod. A (Nuovo Catasto Edilizio Urbano)

DIREZIONE GENERALE DEL CATASTO E DEI SERVIZI TECNICI ERARIALI

Lire 300

NOVO CATASTO EDILIZIO URBANO

(R. DECRETO LEGGE 13 APRILE 1939, N. 652)

Immobile situato nel Comune di BELLUSCO Via FOSSE ARDEATINE 21

DA LAURA N. A LA SPEZIA IL 16.9.51 C.F.

denuncia presentata all'Ufficio Tecnico Erariale di MILANO

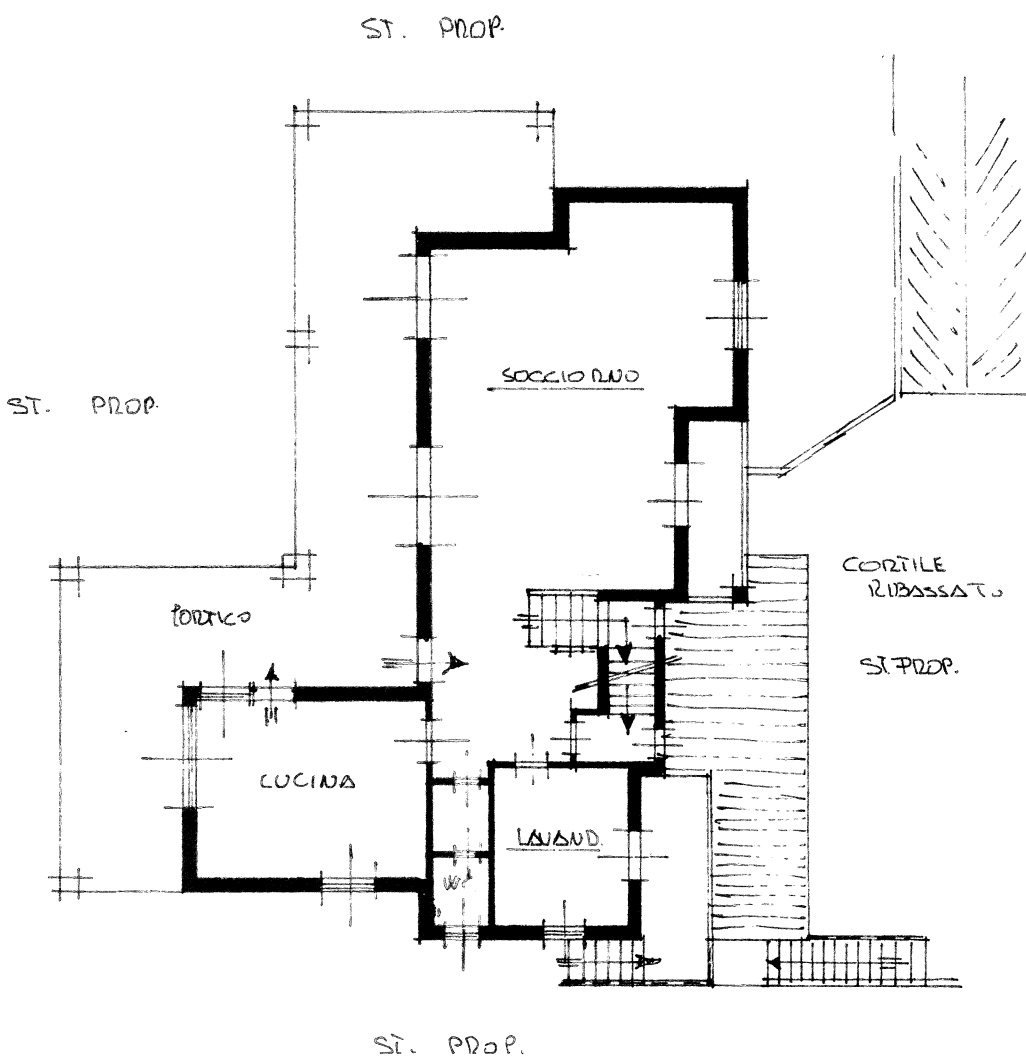

PIANO D'ALZATO
H = MT 2.80

ORIENTAMENTO



PISANO INTERNO

H = MT. 250

Planimetria
Ditta TRON
Allegata alla

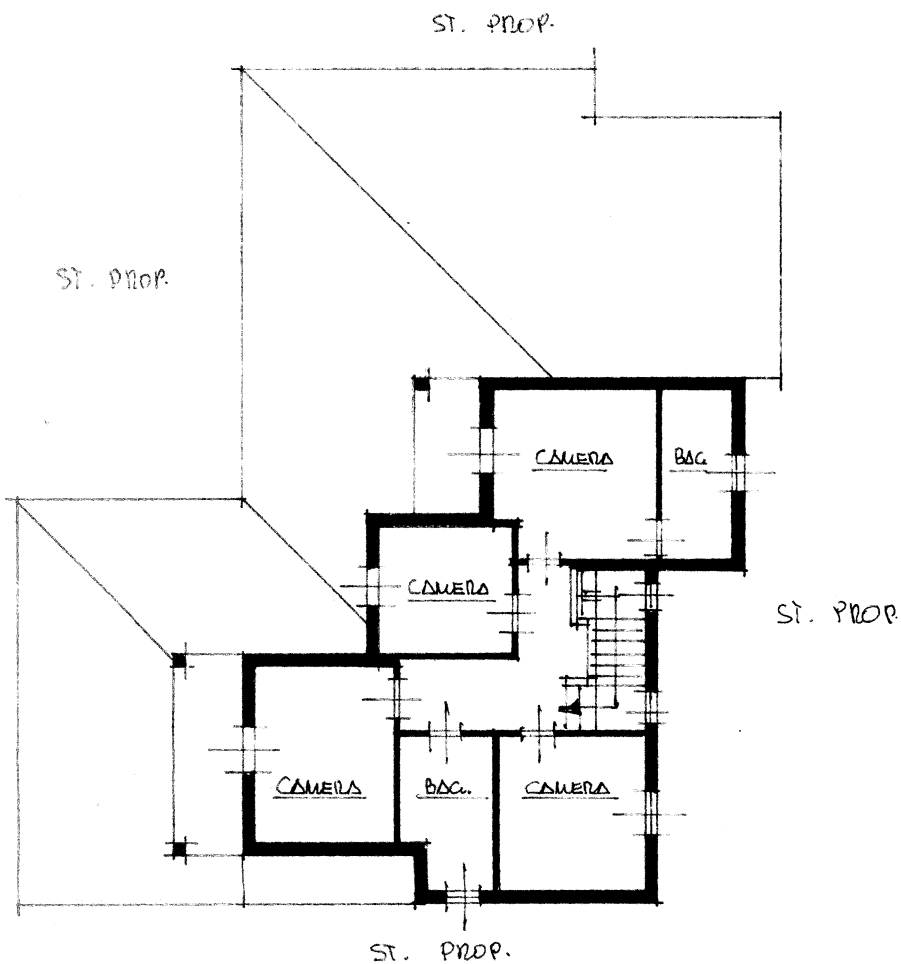
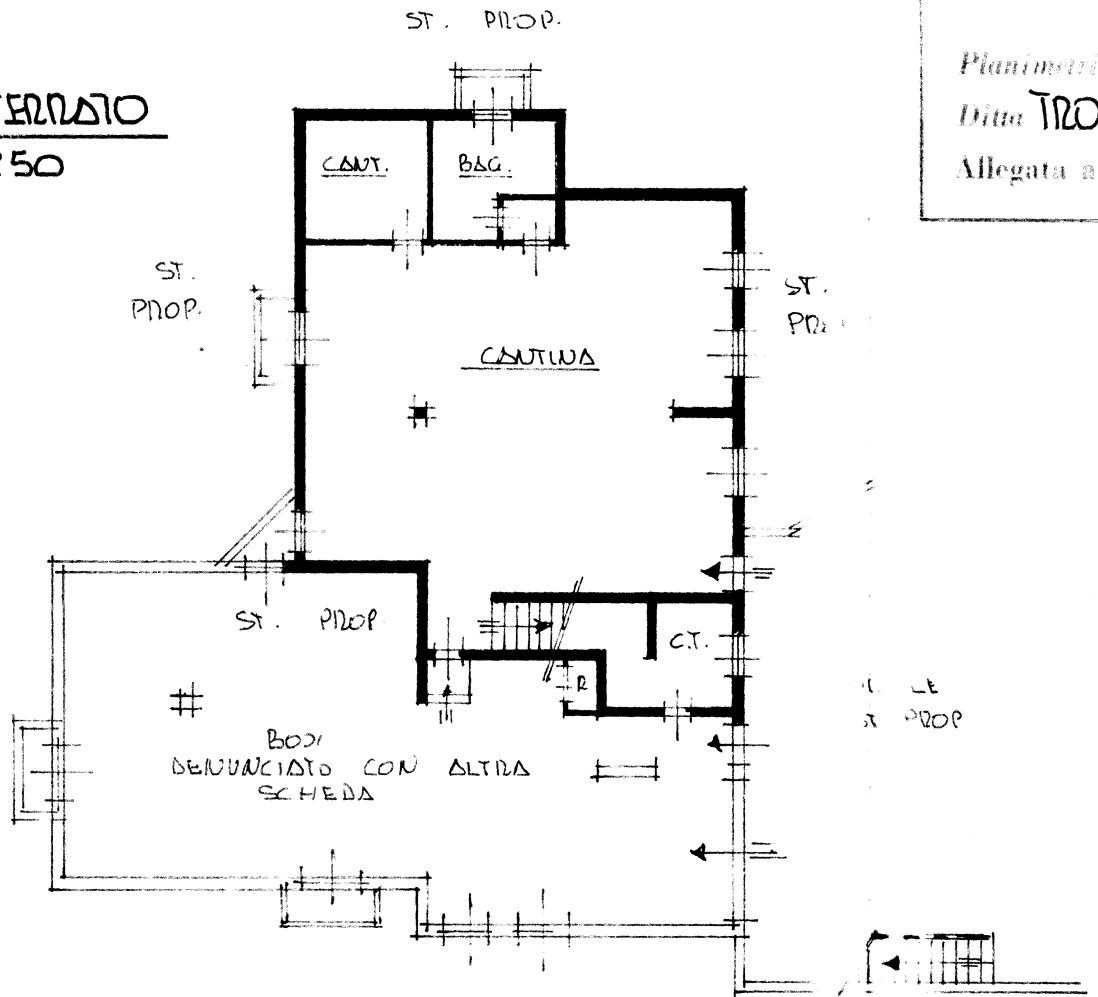



Planimetria di u.i.u. in Comune di BELLUSCO via FOSSE ARDESTINE civ. 21.....

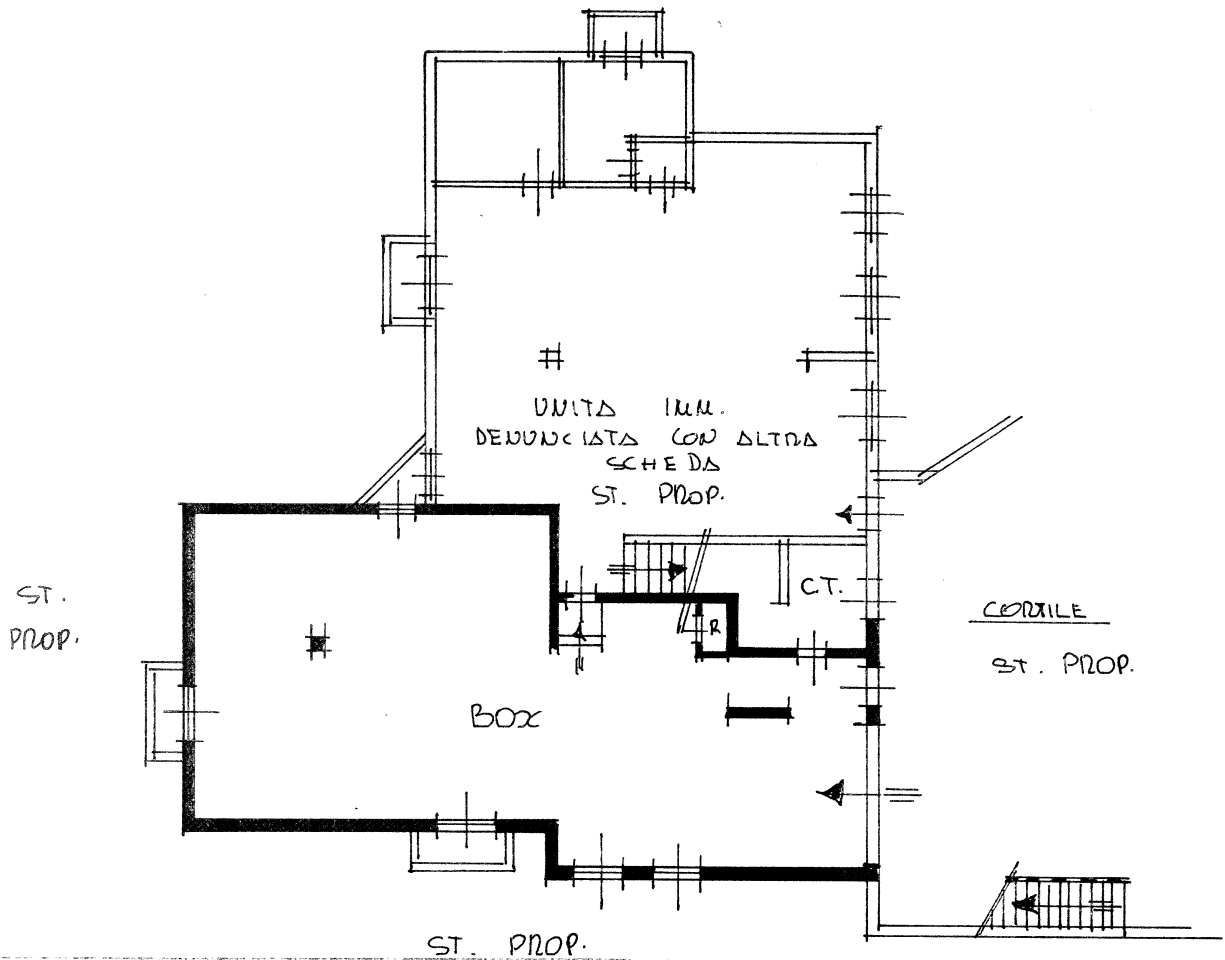

PIANO INTERNO
H = MT 2.90

ORIENTAMENTO



SCALA DI 1:200

Dichiarazione di N.C.
 Denuncia di variazione

Identificativi catastali
 F. 15
 Cd. sub. 2
 Socco 3

Compilata dal GEOMETRA
 (Titolo, cognome e nome)
CASTELLI GABRIELE

Iscritto all'albo Je GEOMETRI
 della provincia di MILANO n. 5601
 data Firma Castelli

RISERVATO ALL'UFFICIO