

DIREZIONE GENERALE DEL CATASTO E DEI SERVIZI TECNICI ERARIALI

Lire 20

NUOVO CATASTO EDILIZIO URBANO

(R. DECRETO-LEGGE 13 APRILE 1989, N. 652)

Planimetria dell'immobile situato nel Comune di Monza Via Querini' 4

Ditta Grasso A. - Lancrò G. - Stefanati O.
Allegata alla dichiarazione presentata all'Ufficio Tecnico Erariale di Milano N° 0088136

prop. cond. Seminferrato

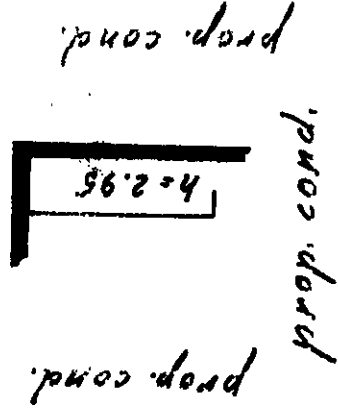

prop. cond.

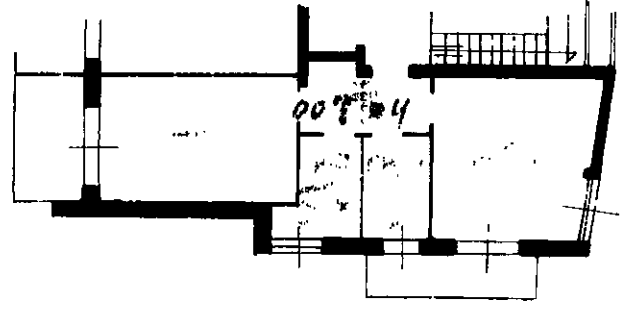

prop. cond.

Piano primo

ORIENTAMENTO



SCALA DI 1:200

SPAZIO RISERVATO PER LE ANNOTAZIONI D'UFFICIO

DATA
PROT. N°

14/05/1962
A3(297x420)

Compilata dal Geom. Alberto

(Titolo, nome e cognome del tecnico)

CACCIALANZA

Iscritto all'Albo dei Geometri
della Provincia di Milano

DATA 14-5-1962

Firma:

Geom. A. Caccialanza