



# NUOVO CATASTO EDILIZIO URBANO

(R. DECRETO-LEGGE 13 APRILE 1939, N. 652)

Planimetria dell'immobile situato nel Comune di AGGIUS Via Roma N° 31

Ditta PIRODDA Sebastiano, nato ad Aggius il 29/3/1917

Allegata alla dichiarazione presentata all'Ufficio Tecnico Erariale di Sassari

570.000

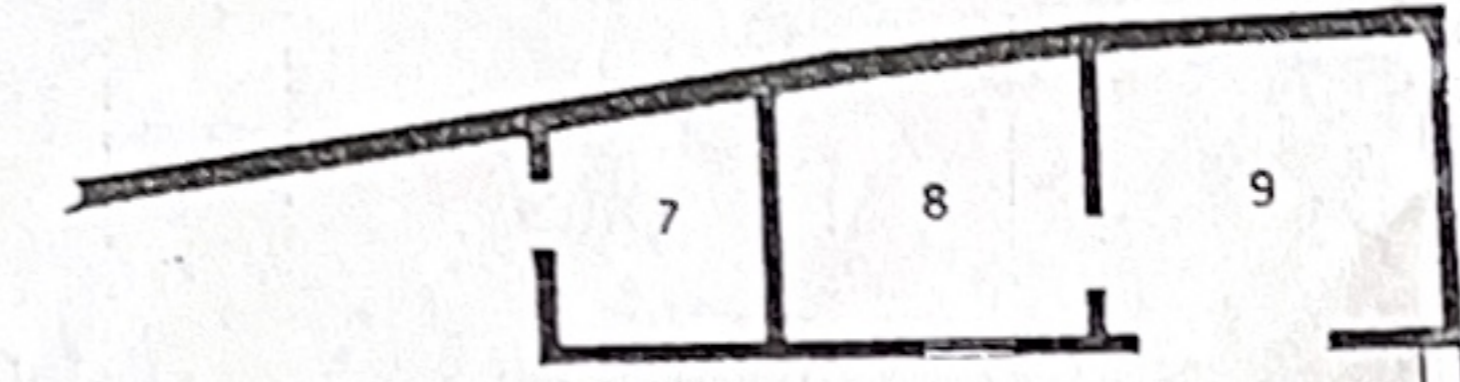

PIANO TERRA

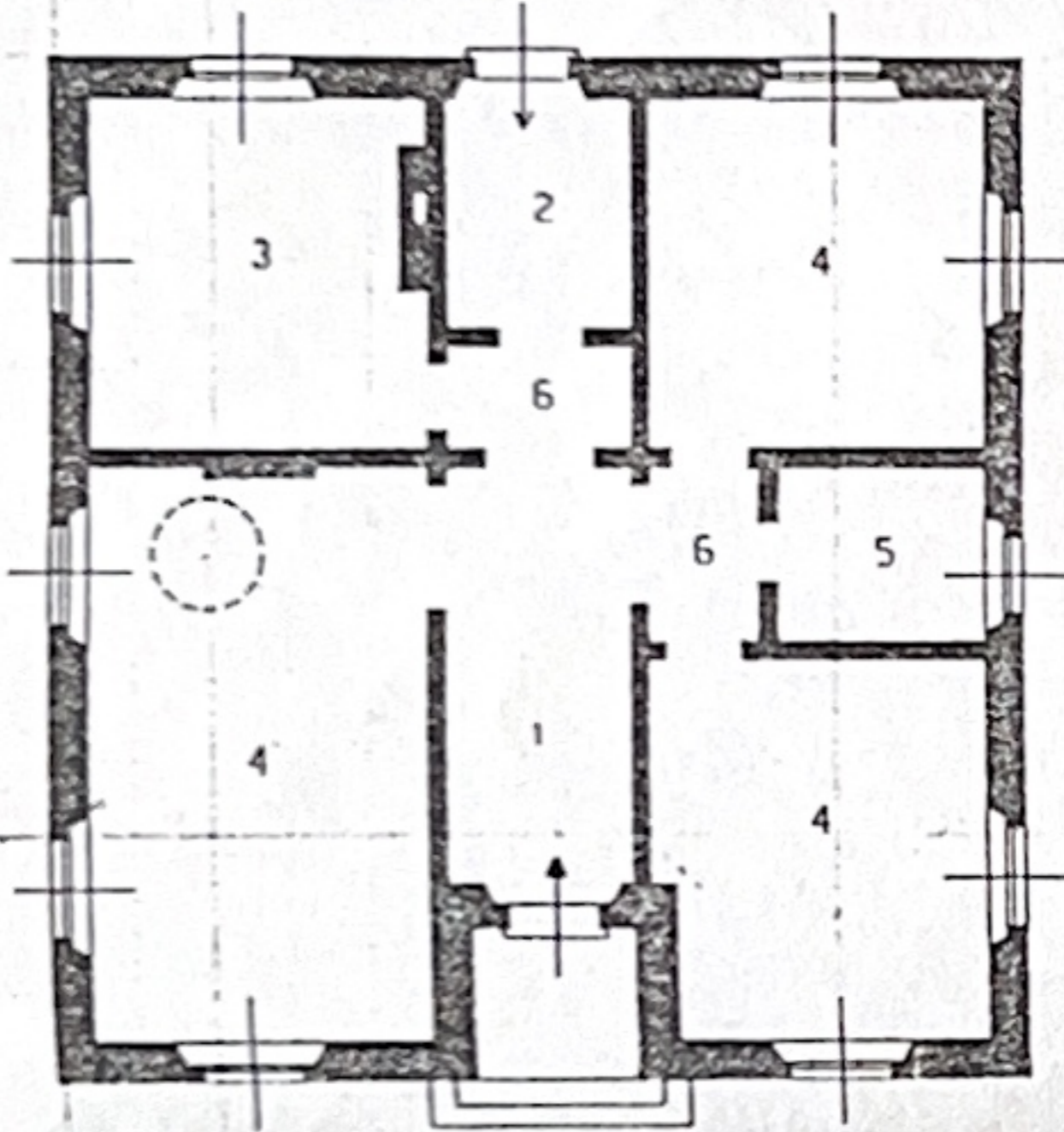

PIANO PRIMO

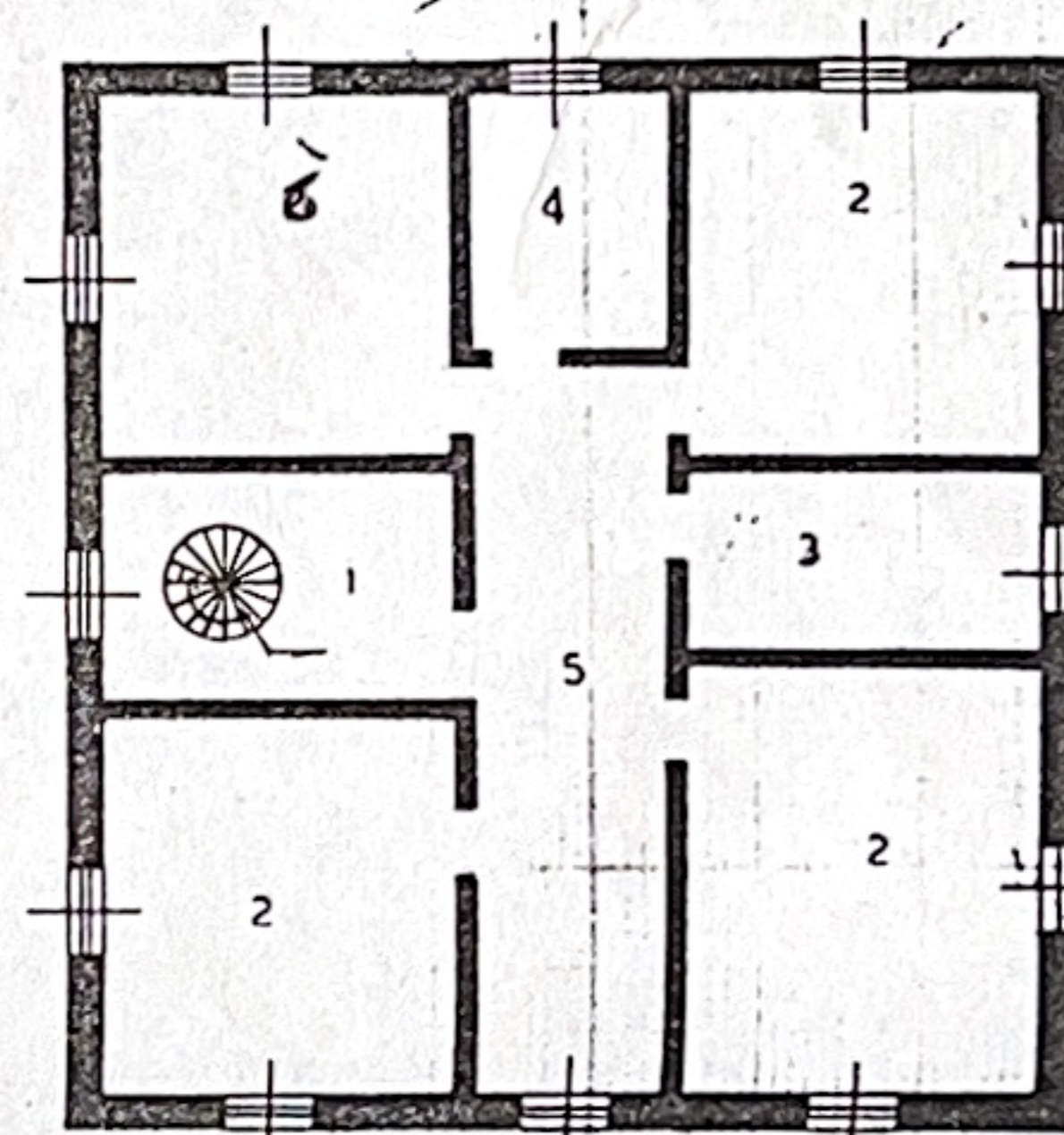

### LEGENDA

- Piano terra
- 1 Ingresso principale
  - 2 " secondario
  - 3 Cucina
  - 4 Camera
  - 5 Bagno
  - 6 Disimpegno
  - 7 Caldaia
  - 8 Dispensa
  - 9 Legnaia
  - 10 Cortile

- Piano primo
- 1 Ingresso
  - 2 Camera
  - 3 Bagno
  - 4 Ripostiglio
  - 5 Corridoio
  - 6 cucina



ORIENTAMENTO

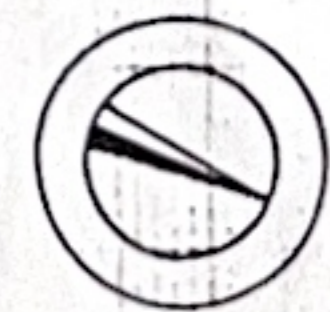

SCALA DI I. 200

SPAZIO RISERVATO PER LE ANNOTAZIONI D'UFFICIO

DATA  
PROT. N°

4591/e

Foglio 93  
Mapp. 479  
Sub. 1



Compilata dal GEOM. VINCENTI Mario  
(Titolo, nome e cognome del tecnico)

Iscritto all'Albo dei Geometri  
della Provincia di Sassari

DATA 10 '87

Firma: Mario Vincenti