

PROSPETTO POSTERIORE rapp: 1:100

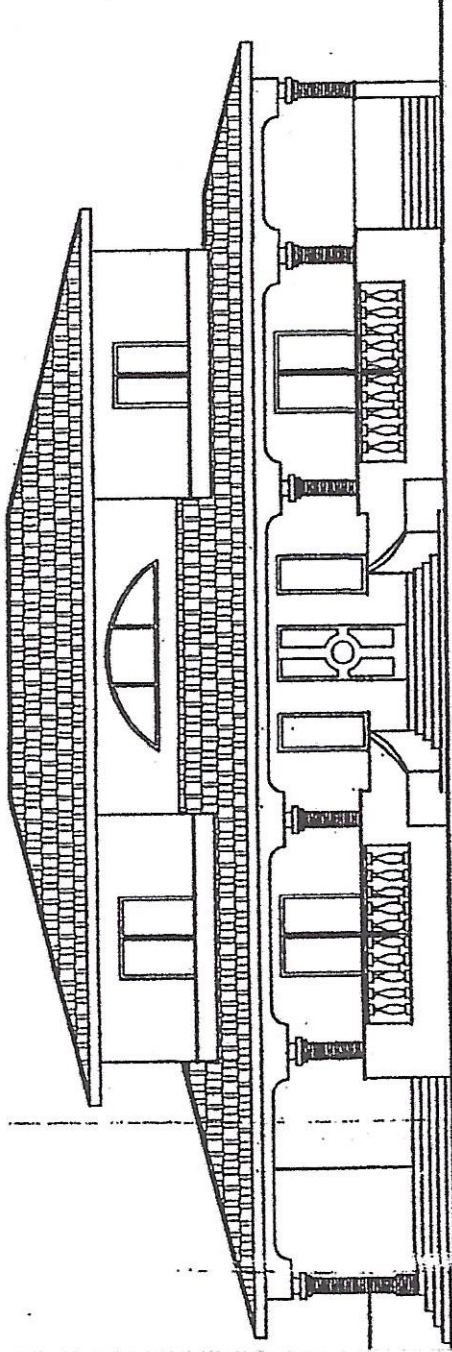

PROSPETTO FRONTE STRADA rapp: 1:100

MICHELANGELO IMMOBILIARE
della MG srl unipersonale
sede: SPERLONGA (LT) Via 2° Romita, 64
tel. 0771-54 90 77
Capitale Sociale euro 10.000 Int. Versato
C.F. e P. IVA 02 582 430 597