

MODULARIO
F. - Cat. S. T. - 315



MINISTERO DELLE FINANZE
DIREZIONE GENERALE DEL CATASTO E DEI SERVIZI TECNICI ERARIALI

Mod. B (Nuovo Catasto Edilizio Urbano)

NUOVO CATASTO EDILIZIO URBANO

Lire
20

(L. DECRETO-LEGGE 13 APRILE 1959, N. 651)

Planimetria dell'immobile situato nel Comune di PALERMO Via PASSAGGIO DEI POETI 17

Ditta DOTT. PELLERITO FARO FUENRICO piano quinto

Allegata alla dichiarazione presentata all'Ufficio Tecnico Erariale di PALERMO

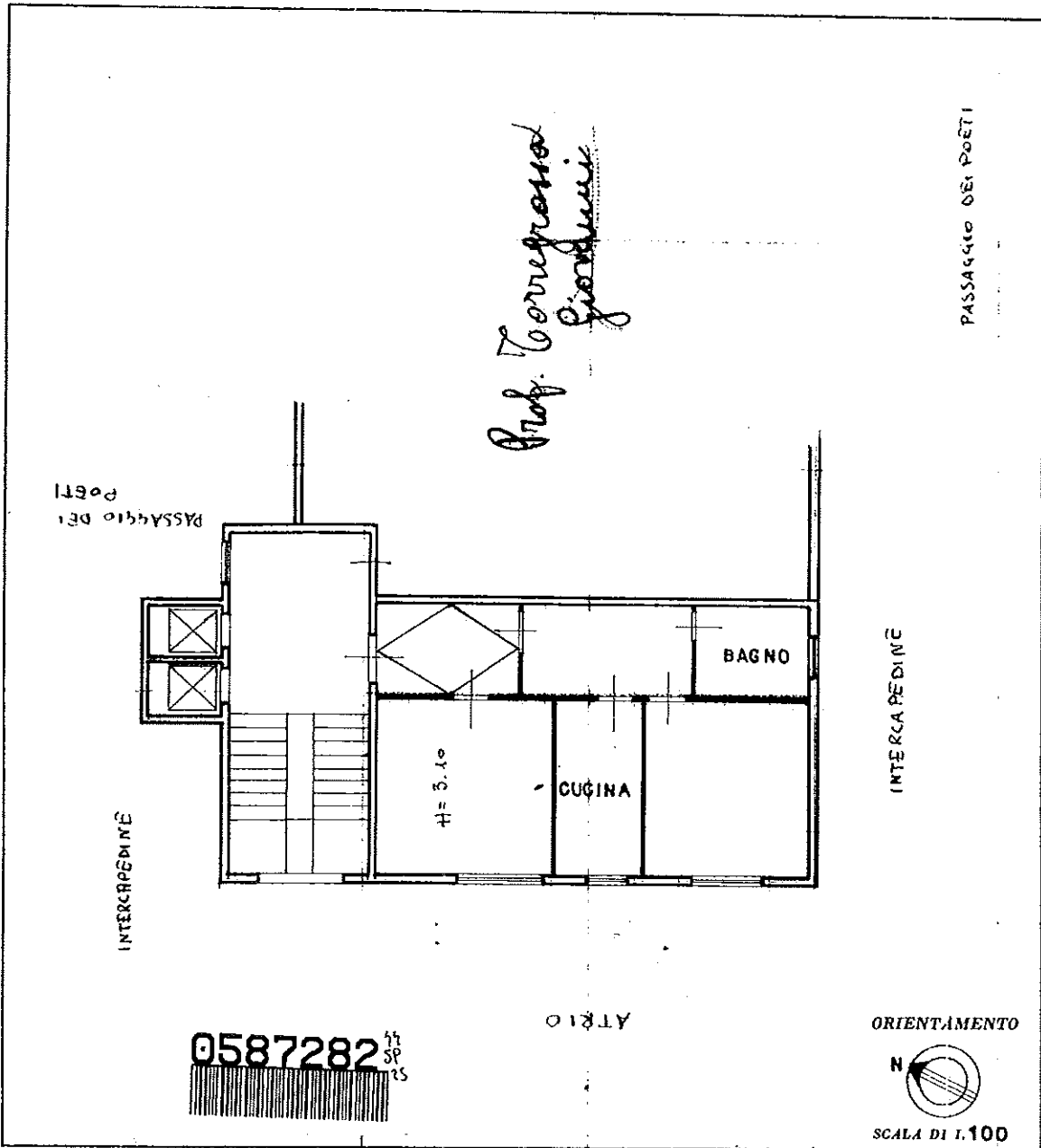

SPAZIO RISERVATO PER LE ANNOTAZIONI D'UFFICIO

DATA	
PROT. N°	

Compilata dal Arch. Antonio
Barraco
(Titolo nome e cognome dell'architetto)
Iscritto all'Albo de gli Arch. Tetti
della Provincia di Palermo
DATA
Firma: *Antonio Barraco*

Catasto dei Fabbricati - Situazione al 15/11/2018 - Comune di PALERMO (G273) - < Foglio: 44 - Particella: 59 - Subalterno: 25 >

Ultima planimetria in atti