

MODULARIO
F. - Cat. S. T. - 315



MINISTERO DELLE FINANZE
DIREZIONE GENERALE DEL CATASTO E DEI SERVIZI TECNICI ERARIALI

MOD. B (Nuovo Catasto Edilizio Urbano)

NUOVO CATASTO EDILIZIO URBANO

Lire
15

(R. DECRETO-LEGGE 13 APRILE 1939, N. 652)

Planimetria dell'immobile situato nel Comune di Palermo Via Sampolo n° 82 scala A
Ditta Tripoli Nicolò nato a S. Giuseppe Jato il 23-8-1921 Onorato Salvatore nato a Palermo il 21-4-1938 Teresi Carlo nato a PA il 3-1-1925
Allegata alla dichiarazione presentata all'Ufficio Tecnico Erariale di Palermo

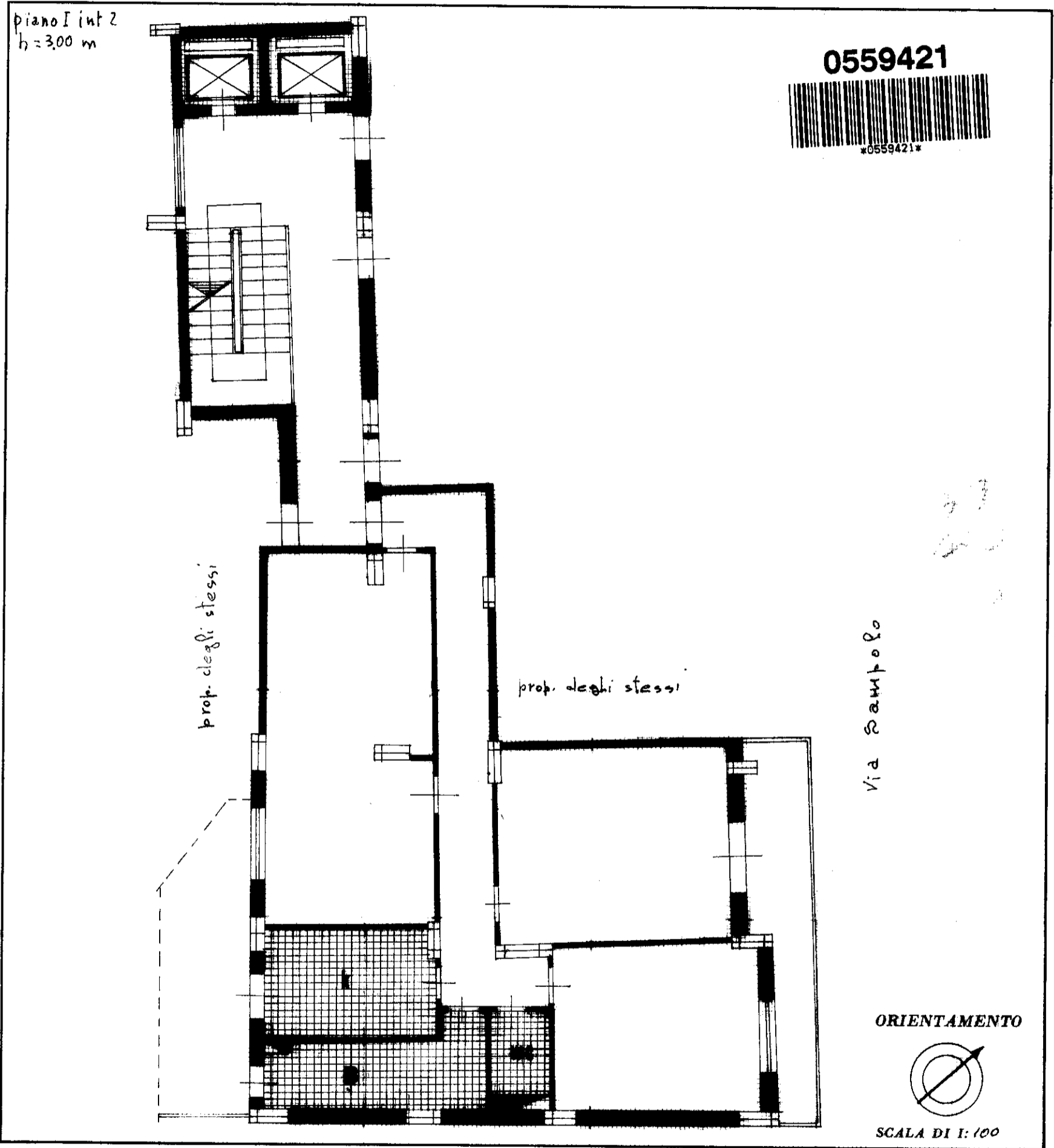

SPAZIO RISERVATO PER LE ANNOTAZIONI D'UFFICIO

DATA	
PROT. N°	

Compilata dal _____
(Titolo, nome e cognome del tecnico)
Iscritto all'Albo dei _____
della Provincia di Palermo
DATA _____
Firma: Corfali Antonio



ISTITUTO POLIGRAFICO DELLO STATO