

DIREZIONE GENERALE DEL CATASTO E DEI SERVIZI TECNICI ERARIALI
NUOVO CATASTO EDILIZIO URBANO

Lire 20

Planimetria dell'immobile situato nel Comune di **Palermo** Via **MM 47 n° 18**
Ditta **MATRANGA COSTRUZIONI SRL**
Allegata alla dichiarazione presentata all'Ufficio Tecnico Erariale di **Palermo**

Via **MM 47** 1 piano

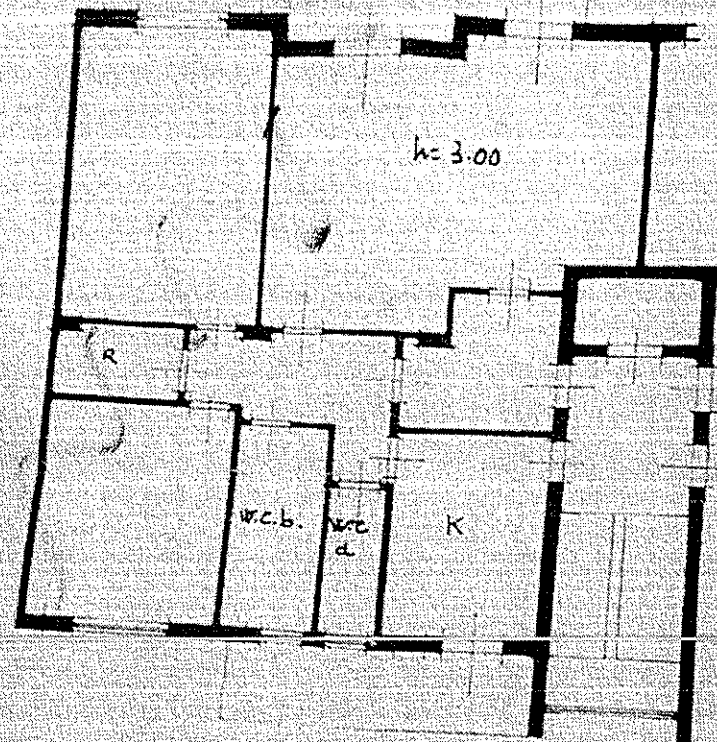

proprietà
della
ditta

proprietà della ditta



0526140



ORIENTAMENTO

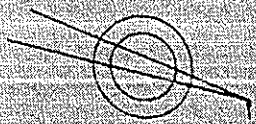

SCALA DI 1:100

SPAZIO RISERVATO PER LE ANNOTAZIONI D'UFFICIO

5.474	
2.007	

Compilata da [redacted]
Iscritto all'Albo de [redacted]
della Provincia [redacted]
Data [redacted]
Firma [redacted]

VIA TITUS DE PIUPPO

Vertical text on the left margin: *... della Provincia di Palermo ...*