

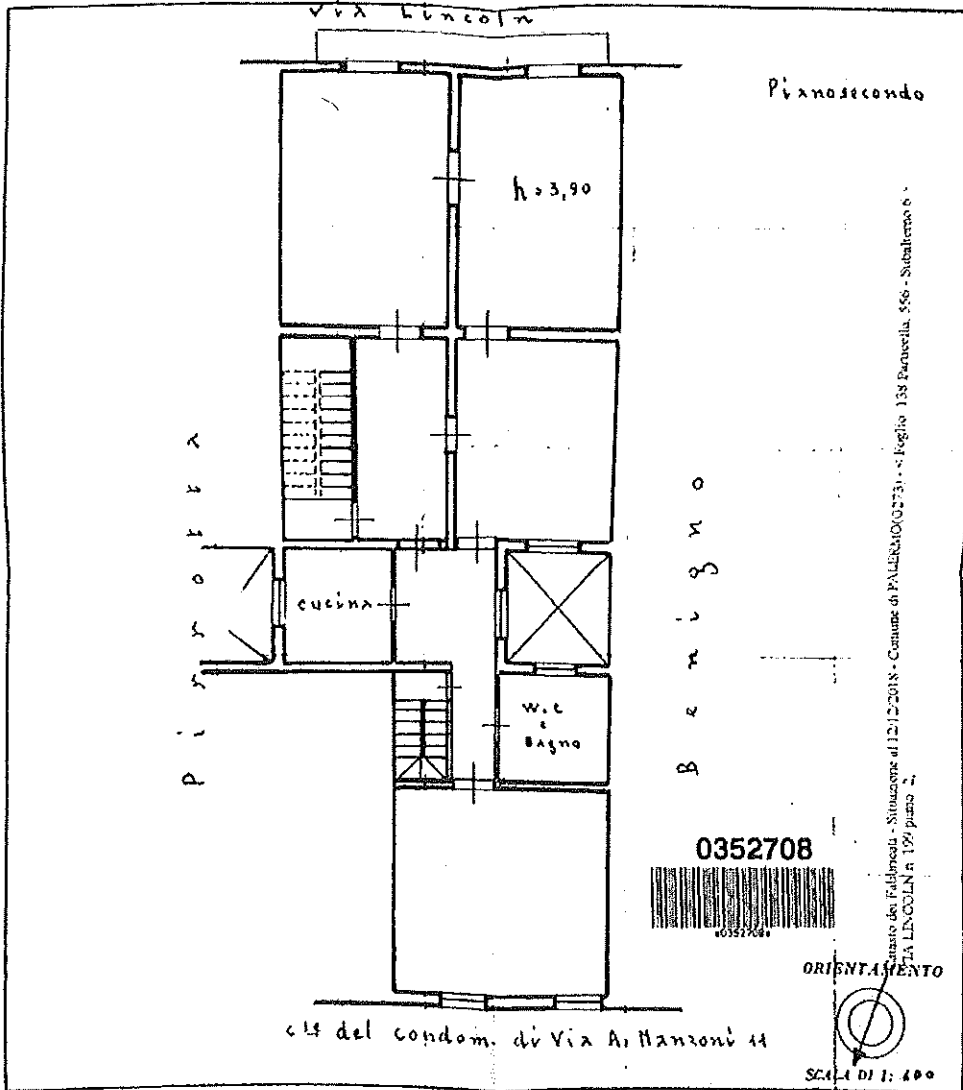

MINISTERO DELLE FINANZE
DIREZIONE GENERALE DEL CATASTO E DEI SERVIZI TECNICI ERARIALI
NUOVO CATASTO EDILIZIO URBANO

IN ESERCIZIO DELL'ARTICOLO 48 DEL D.L. N. 112

Pianimetria dell'immobile situato nel Comune di Palermo - Via Lincoln 199
Ditta Calascibetta Maria-Grazia su Giovanni
Allegata alla dichiarazione presentata all'Ufficio Tecnico Erariale di Palermo
(1) *Ufficio Tecnico Erariale di Palermo*



Catasto dei Ediliziati - Situazione al 12/12/2018 - Comune di PALERMO (0713) - Foglio 138 Particella 356 - Subalterno 6 - VIA LINCOLN n. 199 piano 2

SPAZIO RISERVATO PER LE ANNOTAZIONI E IDENTIFICAZIONI

Data 11 gennaio 1992
PROF. N. 101402
Reg. n. 17/1527

Compilata da: *geom. Rini Filippo*
(firma, nome e cognome del tecnico)

Inscritto all'Albo dei Geometri
della Provincia di Palermo
n. 7.11.952
Firma: *geom. Rini Filippo*