

MODULARIO
F. - Cat. S. T. - 315



MINISTERO DELLE FINANZE

DIREZIONE GENERALE DEL CATASTO E DEI SERVIZI TECNICI ERARIALI

Mod. B (Nuovo Catasto Edilizio Urbano)

Lire
15

NUOVO CATASTO EDILIZIO URBANO

(R. DECRETO-LEGGE 13 APRILE 1939, N. 652)

Planimetria dell'immobile situato nel Comune di PALESMO Via CORSO DEI MILLE N.° 1060

Ditta MONTI GIUSEPPE NATO IN PALERMO IL 22/2/1929

Allegata alla dichiarazione presentata all'Ufficio Tecnico Erariale di _____

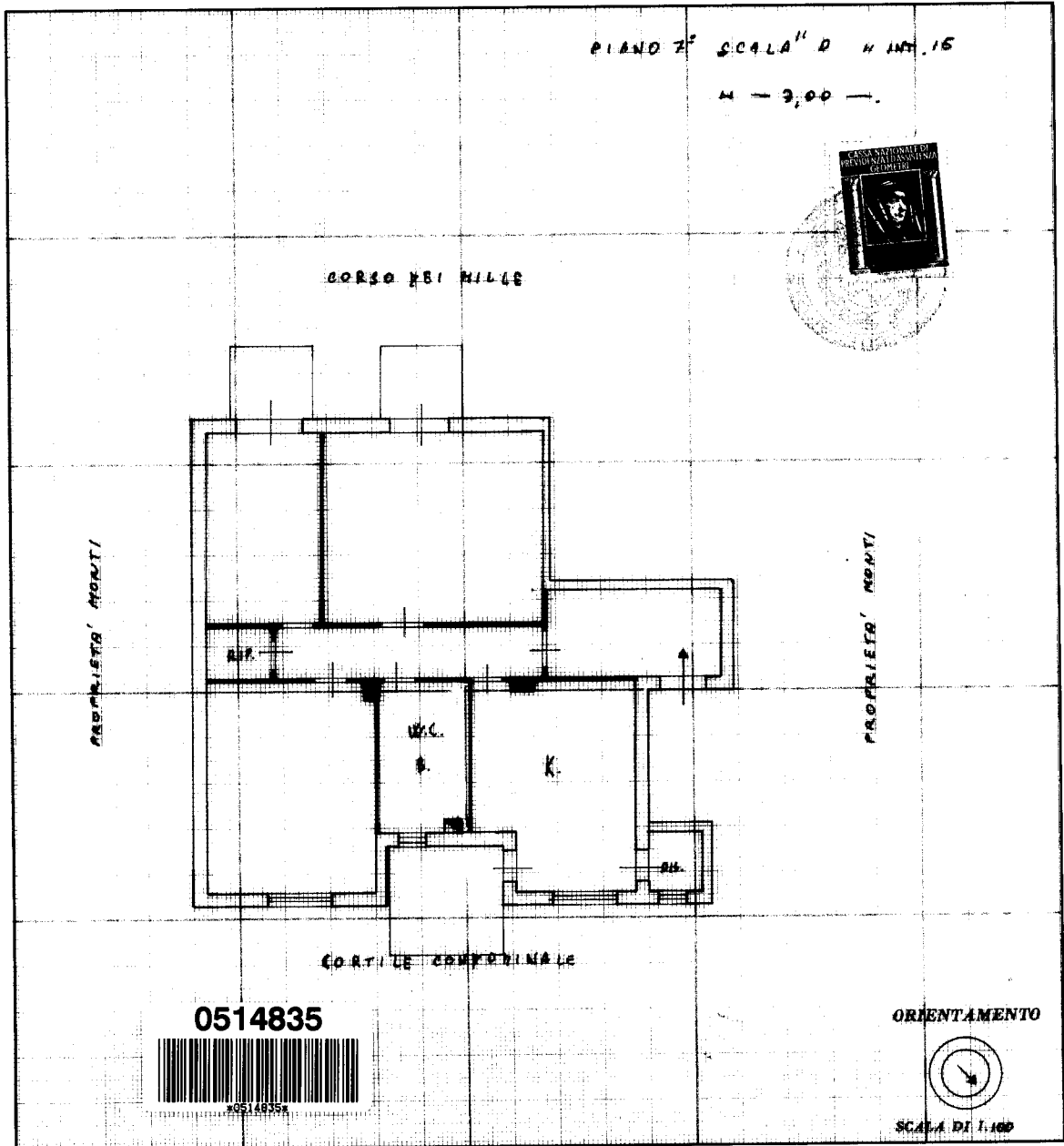

SPAZIO RISERVATO PER LE ANNOTAZIONI D'UFFICIO

DATA
PROT. N°

1400

77/2625/31

Compilata dal _____
(Titolo, nome e cognome del tecnico)

Iscritto all'Albo de
della Provincia di PALERMO

DATA

Firma: Giuseppe Monti

125-OFFICINA CV-ROMA

Catasto dei Fabbricati - Situazione al 11/03/2021 - Comune di PALERMO (G273) - < Foglio: 77 - Particella: 2625 - Subalterno: 31 >
CORSO DEI MILLE n. 1060 piano: 7 interno: 15 scala: D;

Ultima planimetria in atti