

309184

MINISTERO DELLE FINANZE  
DIREZIONE GENERALE DEL CATASTO E DEI SERVIZI TECNICI ERARIALI  
CATASTO EDILIZIO URBANO

Lire 50

(R. DECRETO-LEGGE 15 APRILE 1939, N. 685)

situato nel Comune di PALERMO Via PM 145 n. 19

S.U.F.E. S.R.L. F.15 MILLESIMI 270  
e presentata all'Ufficio Tecnico Erariale di PALERMO

ACCERTAMENTO GENERALE DELLA PROPRIETA' IMMOBILIARE URBANA  
Legge 11 agosto 1939, n. 1249, modificata con D.L. 8 aprile 1948, n. 514

PARITTA 151316  
FOGLIO 8  
MAPPALE 631  
SUBALTERNO COMUNE 16  
di PA

RICEVUTA DI DICHIARAZIONE DI unita immobiliare urbana:

La ditta W Impresa Costruzioni S.U.D.E.E. S.T.  
Amm. Giralamo Giamparino  
Via G. Furtiteno n. 19  
LEGGARA FUDM

Da riempirsi a cura del dichiarante. — Le indicazioni debbono essere identiche a quelle contenute nella pag. 1 della dichiarazione.  
ha presentato dichiarazione della unita immobiliare sita nel Comune di PA  
Localita' \_\_\_\_\_  
Via PM 145  
Nri civici 1584  
Pani 7 Nri interni 24  
(1) Segnare i dati anagrafici del solo primo intestatario.

Data di presentazione 27 OTT 1983

N. di protocollo (mod. 97 CEU) 5905

IL FUNZIONARIO RICEVENTE

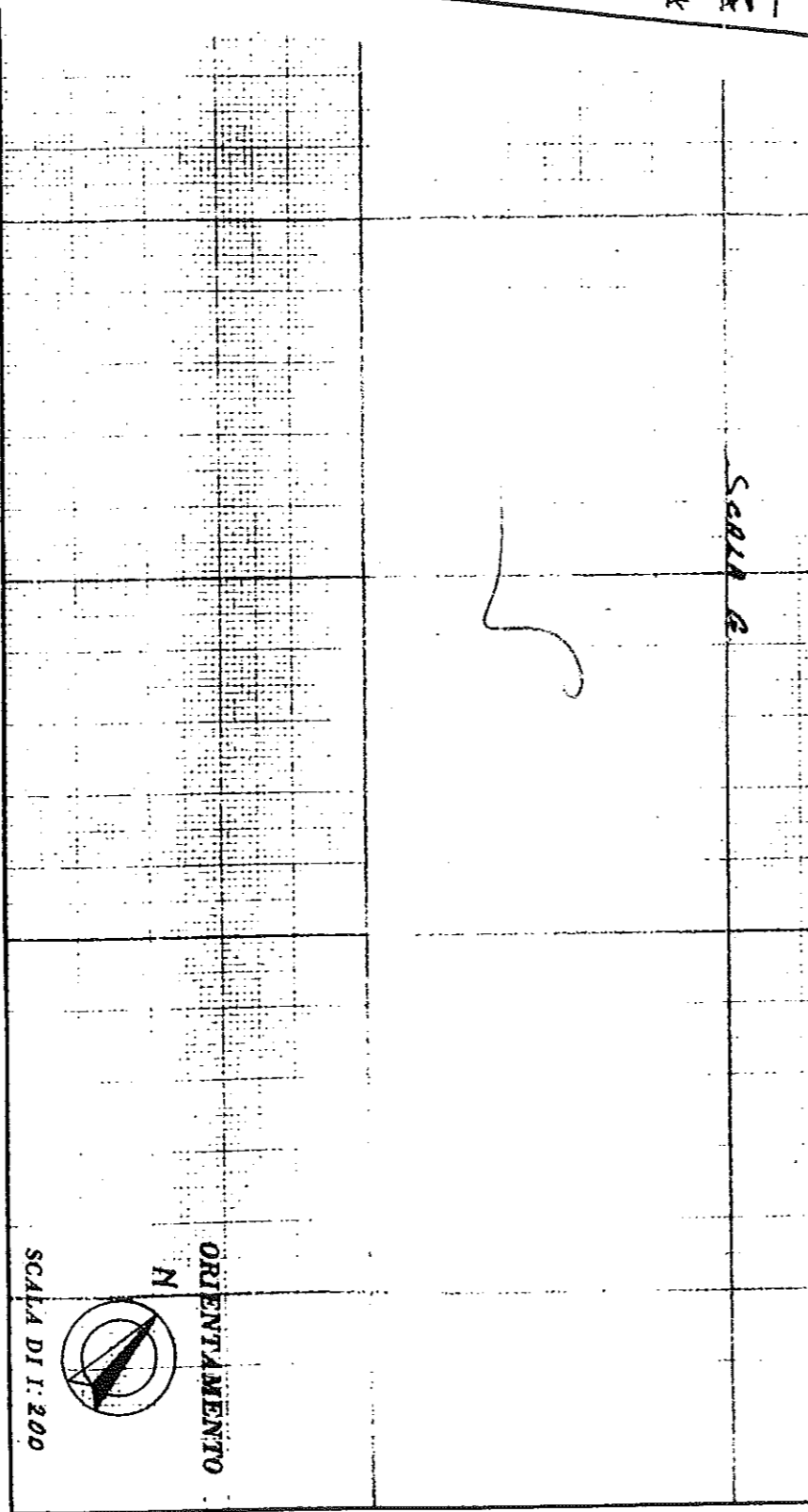
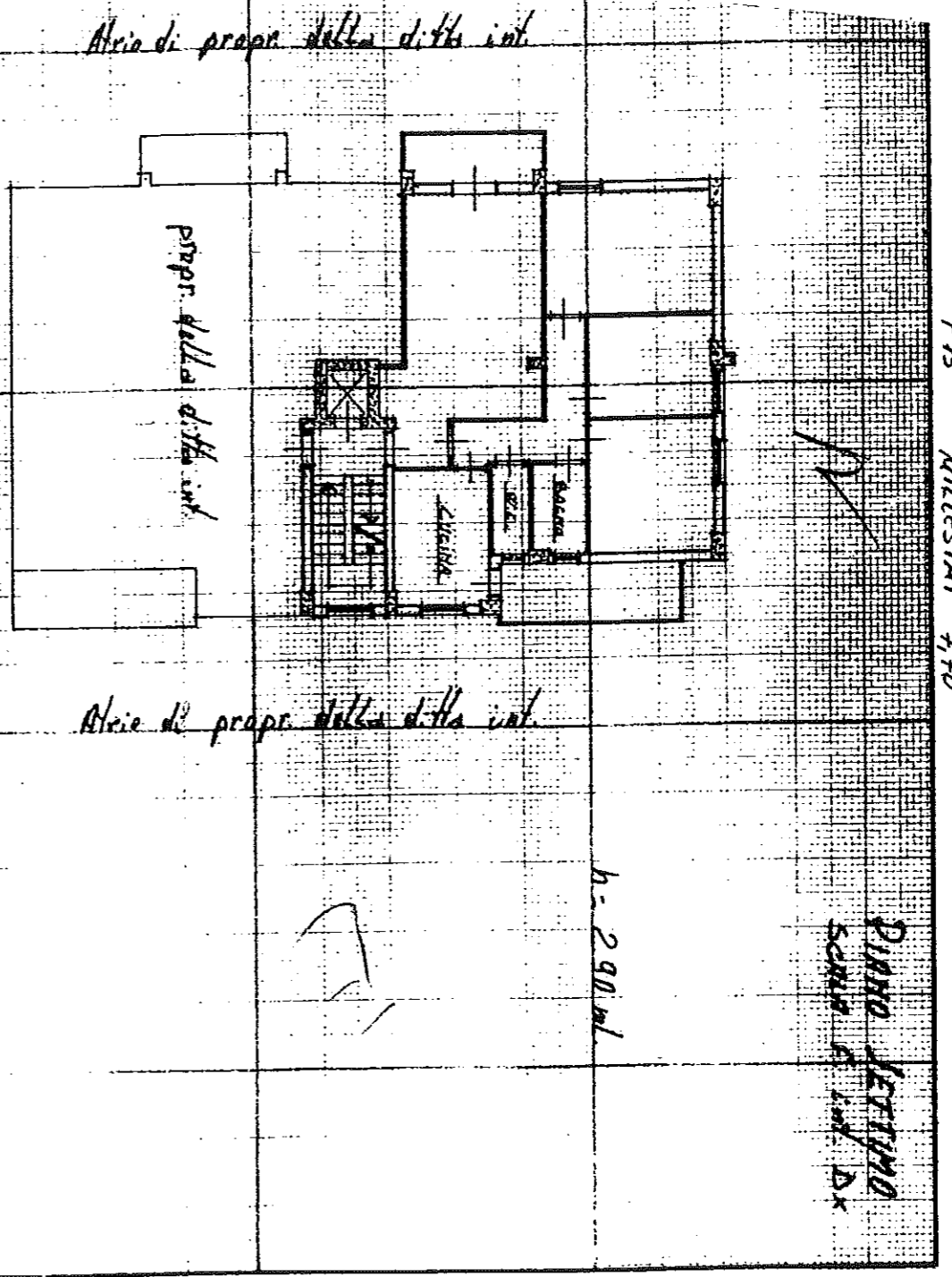

SPAZIO RISERVATO PER LE ANNOTAZIONI D'UFFICIO

PARITTA 151316  
FOGLIO 8  
MAPPALE 631  
SUBALTERNO 16

Compilata dall' ARCH. ROSOLINO DISALVO  
(Titolo, nome e cognome del tecnico)  
Iscritto all'Albo degli ARCHITETTI n. 1570  
della Provincia di PALERMO  
DATA \_\_\_\_\_  
Firma: Rosolino Disalvo

Sanclito Disalvo