

Genzia delle Entrate
CATASTO FABBRICATI
Ufficio Provinciale di
Palermo

Dichiarazione protocollo n. del
Planimetria di u.i.u. in Comune di Palermo
Via Vincenzo Errante

civ. 10/A

Identificativi Catastali:
Sezione:
Foglio: 62
Particella: 242
Subalterno: 64

Compilata da:
Lombardo Francesco
Iscritto all'albo:
Architetti
Prov. Palermo

N. 3229

eda n. 1 Scala 1:200

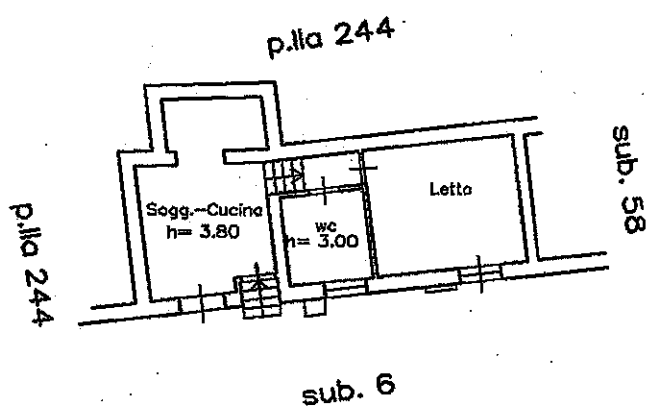

PIANO TERRA
Hm. = 3.40 m.

