



MINISTERO DELLE FINANZE
DIREZIONE GENERALE DEL CATASTO E DEI SERVIZI TECNICI ERARIALI

Lire
15

NUOVO CATASTO EDILIZIO URBANO

IN DECRETO-LEGGE 30 APRILE 1952, N. 623

VIA CESARE AIROLDI N. 68 P.T. 152

Comune di PALESTRO

Planimetria dell'immobile situato nel Comune di PALESTRO
Ditta LO SECCO CARMELA MARIA IL 18-8-1923 A PALESTRO

Allegata alla dichiarazione presentata all'Ufficio Tecnico Erariale di PALESTRO

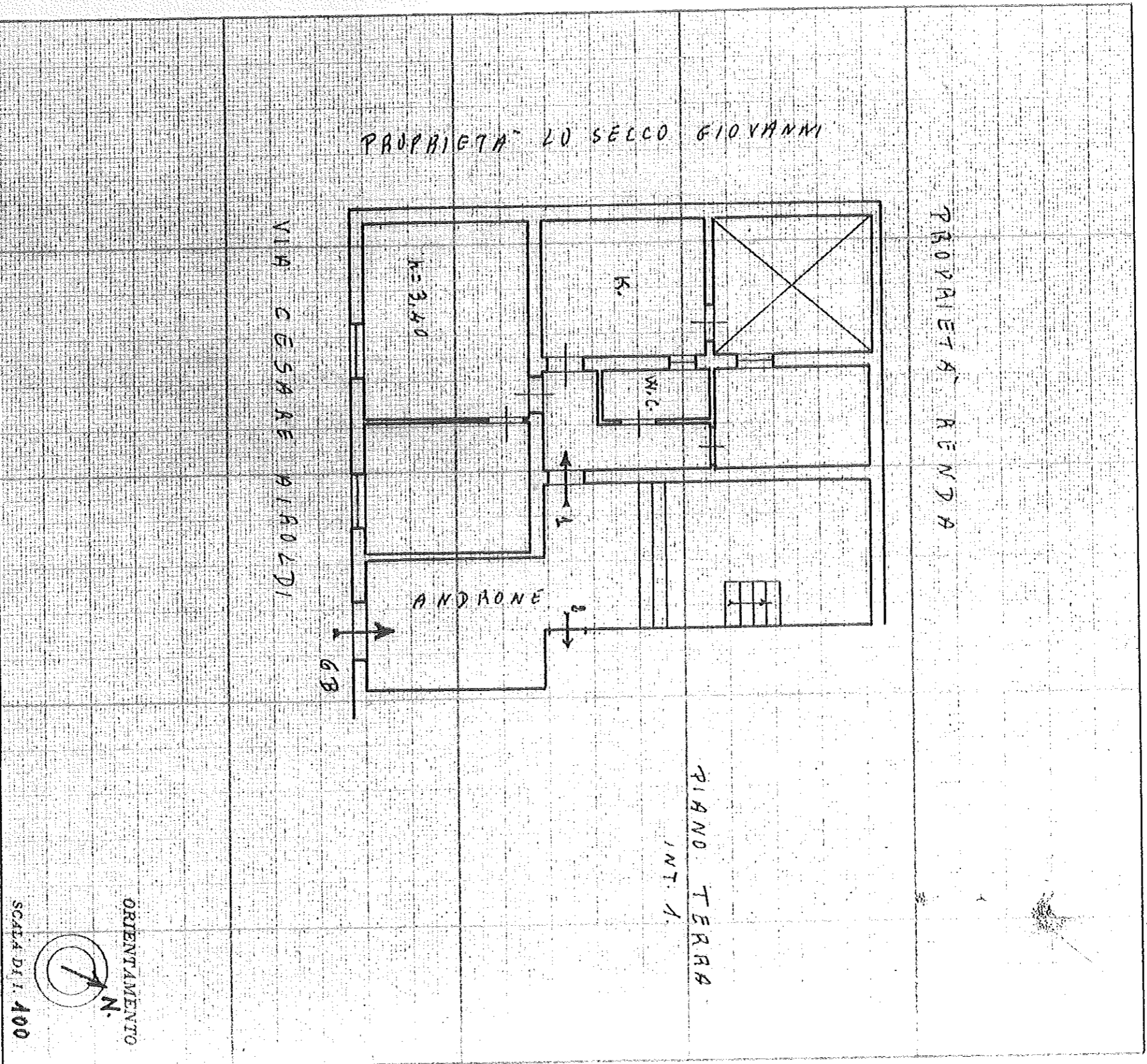

ORIENTAMENTO
N.

SCALA DI 1:400

SPAZIO RISERVATO PER LE ANNOTAZIONI D'UFFICIO

DATA
PROT. N°

Compilata dal ING. PAOLO DI BUONO
(Titolo, nome e cognome del tecnico)

Iscritta all'Albo dei (G) INGEGNERI, N. 469
della Provincia di CALTANISSETTA

DATA 13-4-1944

Firma: *Paolo Di Buono*