



MINISTERO DELLE FINANZE

DIREZIONE GENERALE DEL CATASTO E DEI SERVIZI TECNICI ERARIALI

ACCETTABILE

ACCERTAMENTO GENERALE DELLA PROPRIETA' IMMOBILIARE URBANA

(P. DECRETO LEGGE 13 APRILE 1939-XVI N.652)

Planimetria degli immobili urbani denunciati con la Scheda N° 2441222

Comune Palermo

Ditta Cavallaro Agata

Via Cappuccini 93

Segna il cognome, nome, paternità del solo primo intestatario

ACCERTAMENTO GENERALE DELLA PROPRIETA' IMMOBILIARE URBANA

(R. D. L. 13 aprile 1939-XVII, n. 652)

COMUNE

di Palermo

Taloncino di riscontro DELLA SCHEDA NUMERO

2441222

AVVERTENZA: Il presente taloncino deve essere raccolto a cura del dichiarante sulla planimetria (riproducendo la unità immobiliare denunciata con la presente scheda) da presentarsi al seggio dell'articolo 1 del R. D. L. 13 aprile 1939-XVII, n. 652.

p. 30



prop. e area Cavallaro ed altri

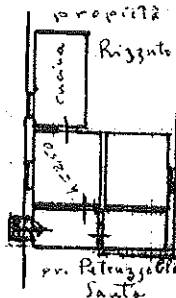

proprietà Rizzuto area Cavallaro ed altri

via Petruzzella Santa

PARTITA
FOGLIO 56
MAPPALE 612
SUBALTERNO 6
BUSTA MOD. 58 N°

0516925



ORIENTAMENTO



SCALA 1:200

Completato da:

Dichiarante

Inscritto all'Albo della Provincia di

Data 12-12-1939-XVIII Firma Cavallaro Agata