

MODULARIO
F. reg. rend. - 498



MINISTERO DELLE FINANZE
DIREZIONE GENERALE DEL CATASTO E DEI SERVIZI TECNICI ERARIALI

Mod. A (Nuovo Catasto Edilizio Urbano)

Lire
300

NUOVO CATASTO EDILIZIO URBANO

(R. DECRETI-LEGGE 13 APRILE 1939, N. 632)

Planimetria dell'immobile situato nel Comune di PALERMO Via CENTURIPPE N. 12

Ditta ISTITUTO AUTONOMO CASE POPOLARI DI PALERMO

Allegata alla dichiarazione presentata all'Ufficio Tecnico Erariale di PALERMO

PIANO QUARTO

INT. 7

STESSA DITTA

STESSA DITTA

STESSA DITTA

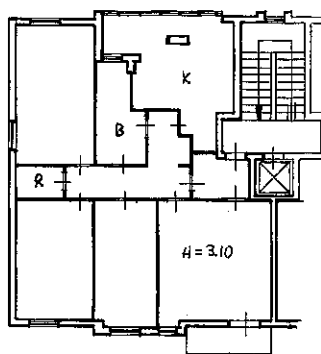

VIA CENTURIPPE



ORIENTAMENTO



SCALA DI 1:200

SPAZIO RISERVATO PER LE ANNOTAZIONI D'UFFICIO

DATA
PROT. N°

38
1548
22

Compilata dal (Titolo, nome e cognome del tecnico)
ING. FRANCESCO PINTAUDI
Iscritto all'Albo degli INGEGNERI n° 3890
della Provincia di PALERMO

DATA
Firma: *Francesco Pintaudi*

Catasto dei Fabbricati - Situazione al 16/06/2022 - Comune di PALERMO(G273) - < Foglio 38 - Particella 5548 - Subalterno 20 >
INTEGRAZIONE - 12. VIA CENTURIPPE - 12. D. 4

Ultima planimetria in atti