

MODULAMIO
F. n. 496



MINISTERO DELLE FINANZE
DIREZIONE GENERALE DEL CATASTO E DEI SERVIZI TECNICI ERARIALI

MOD. A (Nuovo Catasto Edilizio Urbano)

Lire
200

NUOVO CATASTO EDILIZIO URBANO

(R. DECRETO-LEGGE 13 APRILE 1976, N. 632)

Planimetria dell'immobile situato nel Comune di Carini Viale Tre Pini
Ditta Catarinichio Salvatore, nato a Cinisi il 27/6/38, propr. x 500/100 e Puleo Rosa, nata a Palermo il 17/1/44 x 500/100
Allegata alla dichiarazione presentata all'Ufficio Tecnico Erariale di Palermo

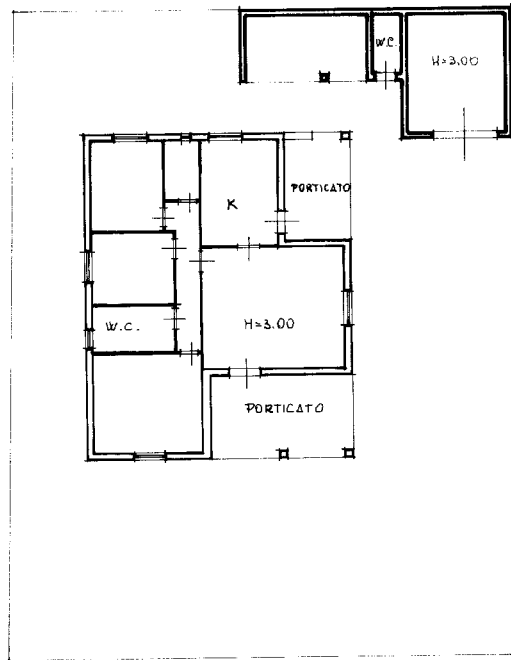

1176311

ORIENTAMENTO



SCALA DI 1:200

SPAZIO RISERVATO PER LE ANNOTAZIONI D'UFFICIO	
DATA	
PROT. N°	

Compilata dal Ing. Antonio Giambanco
(Titolo, nome e cognome del tecnico)
Iscritto all'Albo de Ingegneri n° 2616
della Provincia di Palermo
DATA
Firma: Antonio Giambanco

Catasto dei Fabbricati - Situazione al 14/03/2020 - Comune di CARINI (B780) - < Foglio: 2 - Particella: 1679 - Subalterno: 0 >
VIA TRE PINI SNC piano: T;

Ultima planimetria in atti