



Planimetria di utilità in Comune di PALERMO di FRANCESCO LO JACONO n. 22/c.

PIANO TERRENO

H₁ = 3.25 ; H₂ = 2.90 ; H₃ = 3.85

1157993

Prop. ARCIVESCOVILE

CONDOMINIO VIA LO JACONO N° 22/a

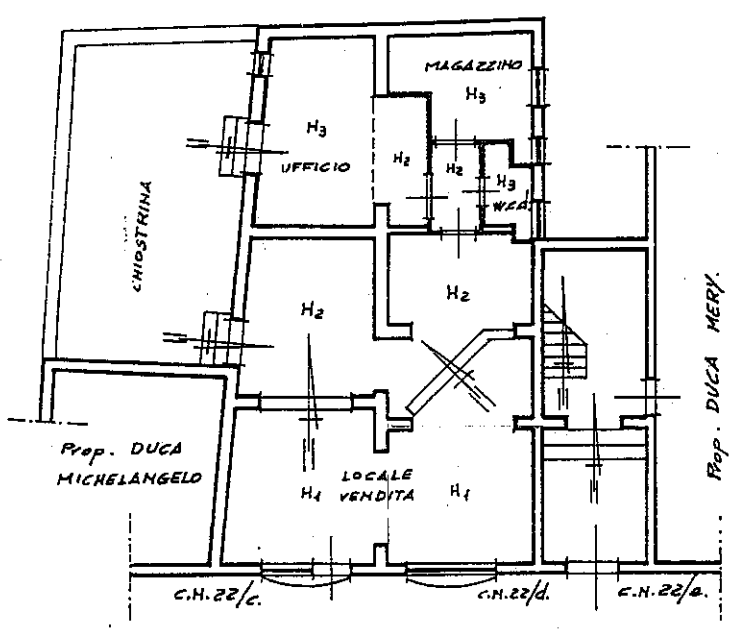

UFFICIO TECNICO
ERARIALE - PALERMO

VIA FRANCESCO LO JACONO

UFFICIO TECNICO ERARIALE
PALERMO
11.03.1994

ORIENTAMENTO

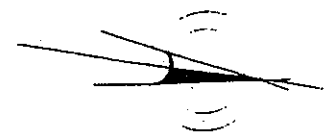

SCALA 1:200

Dimensione
Dato
43
280

L'ARCH. ROSARIO SPATARO

gli ARCHITETTI
PALERMO 949

11.03.1994

Anna... [Signature]

RESERVAZIONE ALL'UFFICIO