

MODULARIO
P. 09 mod. 497



MINISTERO DELLE FINANZE
DIREZIONE GENERALE DEL CATASTO E DEI SERVIZI TECNICI ERARIALI

non. E (Nuovo Catasto Edilizio Urbano)

Lire
150

NUOVO CATASTO EDILIZIO URBANO

(R. DECRETO-LEGGE 15 APRILE 1938, N. 659)

Planimetria dell'immobile situato nel Comune di PALERMO Via CRUILLAS, 121 - SCALA E
Ditta IACONO NAUZZIO NATA A PALERMO IL 17/8/1952 PROPRIETARIO PER 500/1000, MARTORANA *
Allegata alla dichiarazione presentata all'Ufficio Tecnico Erariale di PALERMO

* MARIA ROSARIA NATA A PALERMO IL 25/2/1950 PROPRIETARIA PER 500/1000

1143886



PIANO 1°

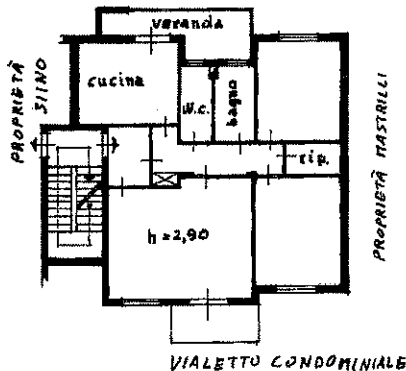

ORIENTAMENTO



SCALA DI 1:200

In sostituzione di planimetria, scheda n° 18651/16/9/1980.

SPAZIO RISERVATO PER LE ANNOTAZIONI D'UFFICIO

DATA 12 NOV. 1995

PROT. N° 63775

ALLEGATA
A DEN. VAR.
DI PARI
NUMERI
E DATA

PARTITA
FOGLIO
PART. LLA
SUB.

Compilata dall'ING. MARIO LA MCA
(Titolo, nome e cognome del tecnico)

Iscritto all'Albo degli INGEGNERI
della Provincia di PALERMO

DATA 22 OTTOBRE 1985

Firma: Mario La MCA

Catasto dei Fabbricati - Situazione al 10/11/2022 - Comune di PALERMO(G273) - < Foglio 39 - Particella 1041 - Subalterno 4 >
VIA CRUILLAS n. 121/C Scala E Interno 4 Piano 1

Planimetria in atti