

MODULARIO
7. - Sez. 5. T. - 214



MINISTERO DELLE FINANZE
DIREZIONE GENERALE DEL CATASTO E DEI SERVIZI TECNICI ERARIALI

Mod. B (Nuovo Catasto Edilizio Urbano)

Lire
50

NUOVO CATASTO EDILIZIO URBANO

(R. DECRETO-LEGGI 13 APRILE 1959, N. 63)

Planimetria dell'immobile situato nel Comune di Palermo Via Messina Marine 439/b
Ditta Carfuri Ignazio e Giuseppe nati ad Altapano il 12-1-1935 e 29/1/1943
Allegata alla dichiarazione presentata all'Ufficio Tecnico Erariale di _____

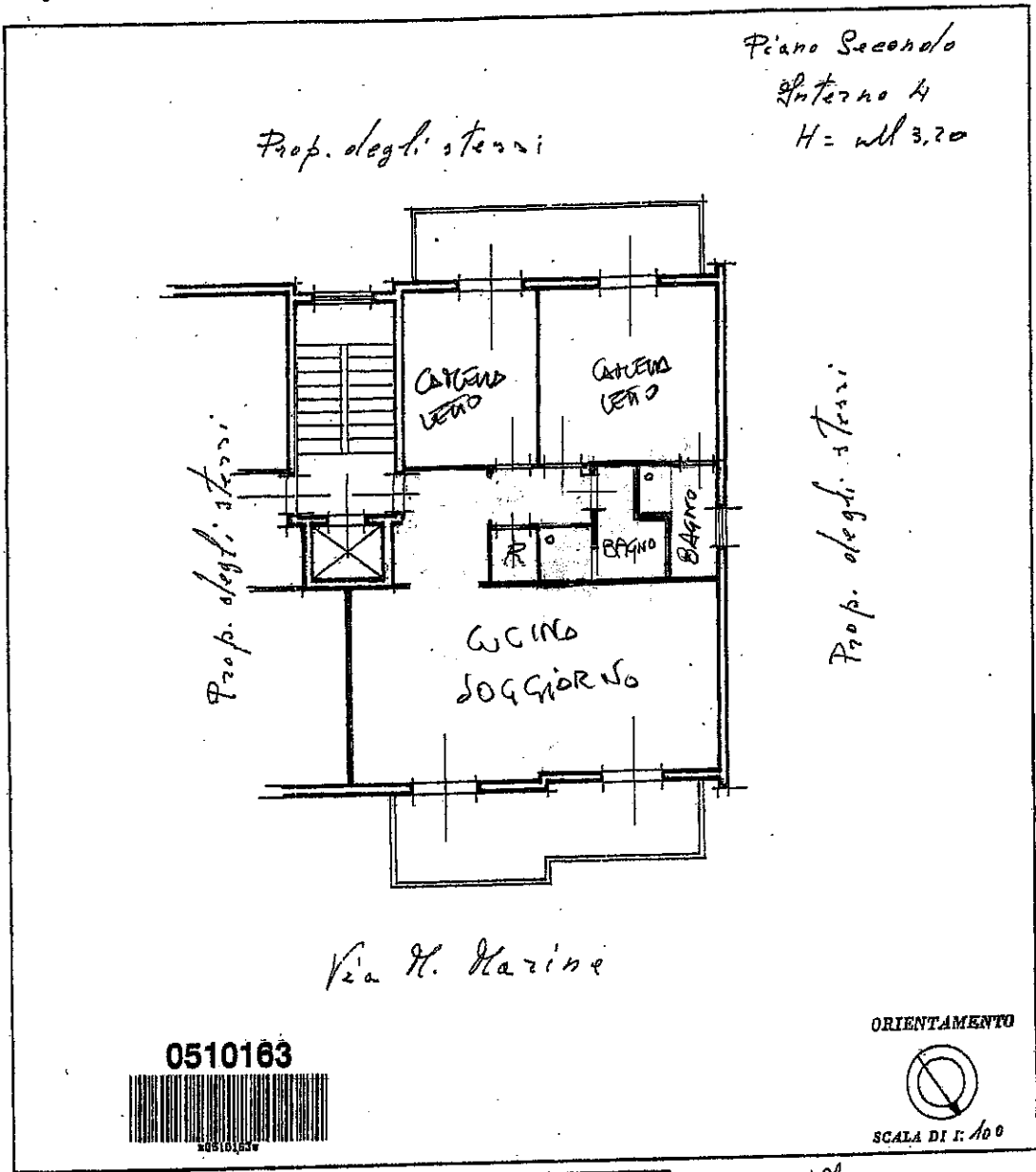

10 metri

Catasto dei Fabbricati - Situazione al 25/02/2016 - Comune di PALERMO (G273) - < Foglio: 89 - Particella: 1061 - Subalterno: 6 >
VIA MESSINA MARINE n. 439/D piano: 2 interno: 4;

SPAZIO RISERVATO PER LE ANNOTAZIONI D'UFFICIO

DATA _____
PROT. N° _____

Compilata dall'ingegnere
Salvatore Spataro
(Titolo esposto e allegato al verbale)

Iscritto all'Albo degli Ingegneri
della Provincia di Palermo

DATA 20-10-1978

Firma: ing. Spataro

Ultima planimetria in atti