

MODULARIO
F. - Cat. S. T. - 315



MINISTERO DELLE FINANZE

DIREZIONE GENERALE DEL CATASTO E DEI SERVIZI TECNICI ERARIALI

NUOVO CATASTO EDILIZIO URBANO

(R. DECRETO-LEGGE 13 APRILE 1939, N. 652)

Planimetria dell'immobile situato nel Comune di **PALERMO** Via **F. Cileà n. 91**

Ditta **"D'ARPA & C. s.n.c." (*)** con sede in **Palermo**. C.F. : **00315250829**

Allegata alla dichiarazione presentata all'Ufficio Tecnico Erariale di **PALERMO**

Lire
50

(*) "di D'Arpa Girolamo e consorti" costituita dai Sigg:
D'ARPA GIROLAMO, D'ARPA SALVATORE, D'ARPA ALFONSO,
D'ARPA GIUSEPPE, DI GRAZIA CASIMIRO, DI GANCI ONOGERO
e GIANBONA ANTONIO, nati a Palermo rispettivamente il
22-1-1917; 24-9-1928; 27-3-1930; 1-3-1935; 27-9-1929;
8-11-1910; 21-10-1910; ciascuno per 1/8.

PIANO SEMINTERRATO

int. 4 - H = m. 2.60

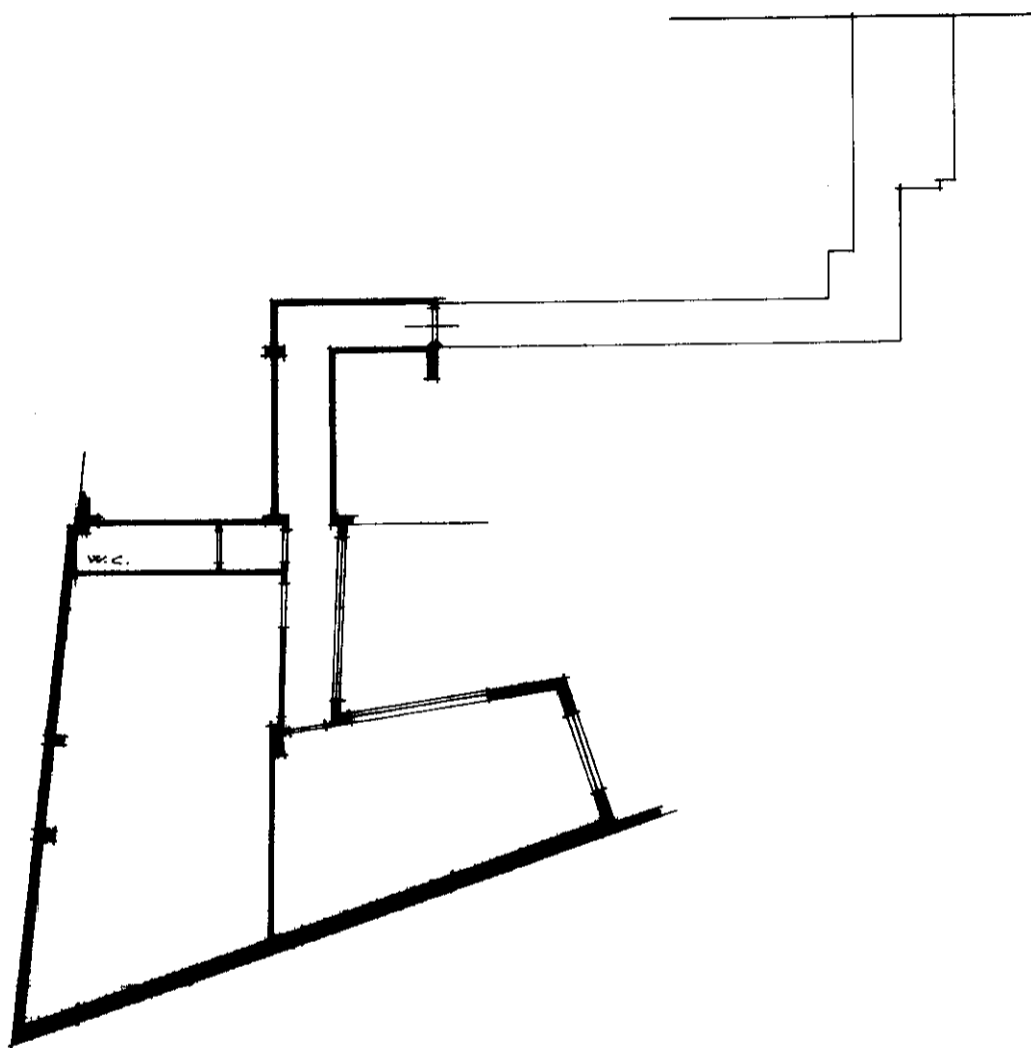

ORIENTAMENTO

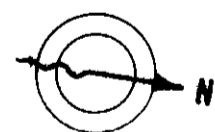

SCALA DI 1: 200

SPAZIO RISERVATO PER LE ANNOTAZIONI D'UFFICIO

DATA

PROT. N°

16

PARTITA

FOGLIO

MAPPALE

SUBALTERNO

358
43
319
17

Compilata dal Geometra

(Titolo, nome e cognome del tecnico)

Pietro Guarcello

Iscritto all'Albo dei Geometri

della Provincia di Palermo

DATA

29 OTT. 1984

Firma:

Pietro Guarcello

