

MODULARIO
F. rig. rend. 497



MINISTERO DELLE FINANZE
DIREZIONE GENERALE DEL CATASTO E DEI SS.TT.EE.
CATASTO EDILIZIO URBANO (RDL 13-4-1939, n. 652)

MOD. B1

LIRE
500

Planimetria di u.i.u. in Comune di PALERMO via SFERRA CAVALLO civ. 14

STESSA PROPRIETA'

PIANO TERZO

H = mt. 2.90

STESSA PROPRIETA'

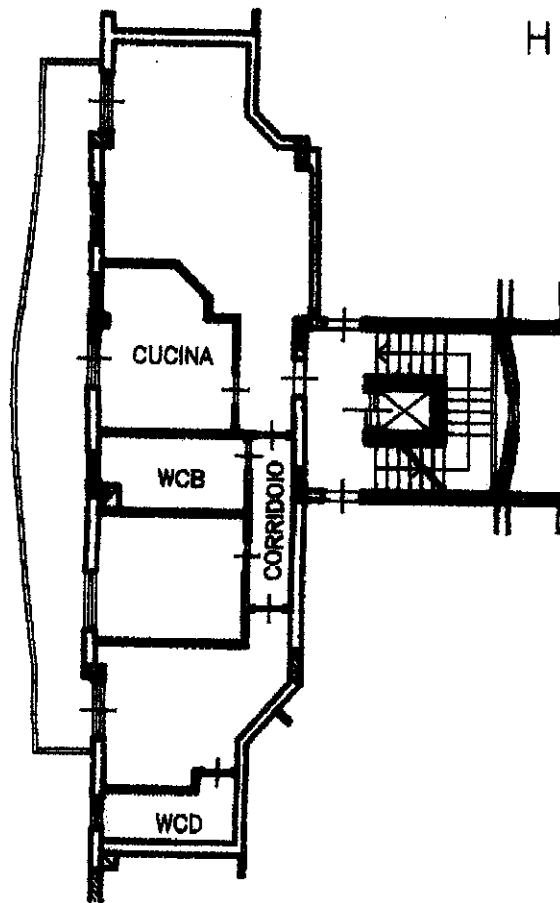

STESSA PROPRIETA'

STESSA PROPRIETA'



ORIENTAMENTO



SCALA DI 1: 24

Ultima Planimetria2 in atti
Data presentazione: 09/09/1994 - Data: 15/06/2009 - n. PA0322205 - Richiedente CODDURA LUIGI

Formato di archiviazione: A4 (209x297) - Fatti 400/110
(Titolo, cognome e nome)
GIRIMINNA MAURO

Denuncia di variazione

RISERVATO ALL'UFFICIO

Catasto dei Fabbricati - Situazione al 15/06/2009 - Contine di r.r. n. 148/D piano: 3 interno: 15