

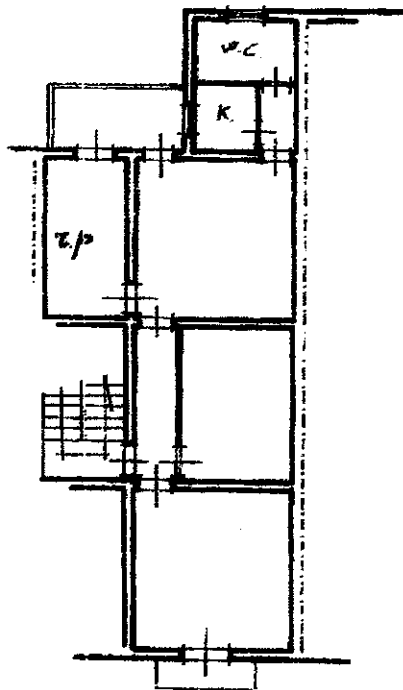

Planimetria di u.i.u. in Comune di PALERMO via GASPARE PALERMO civ. 27

Pianta Piano terzo Sx.
 h=3.50 ml.

Prop. VOLPE



Prop.

SAGLIMBENE

0311426

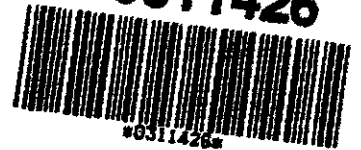

VIA GASPARE PALERMO

ORIENTAMENTO

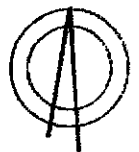

SCALA DI 1:20

VIA GASPARE PALERMO n. 27 piano: 3;

UFFICIO CATASTALE
 PALERMO

Dichiarazione di N.C.
 Data di presentazione: 29/06/1995
 F. 62
 P. 562 ab 7

Compilata dal GEOMETRA
(Titolo, cognome e nome)
EUSTAZIO PACINO
 Richiedente SALAMONE ANTONINA INTESTATA.
 della provincia di Palermo n. 1998

RISERVATO ALL'UFFICIO