

MONREALE  
7.77.2000.101



MINISTERO DELLE FINANZE  
DIREZIONE GENERALE DEL CATASTO E DEL SUOLO  
**CATASTO EDILIZIO URBANO** (R.D. 13-4-1939 - n. 152)

REG. IM. (C. 11)

L. 111  
250 /

CIV. 55

Planimetria di univ. in Comune di **MONREALE** via **SAN GIUSEPPE**

PIANO PRIMO  
H = MT

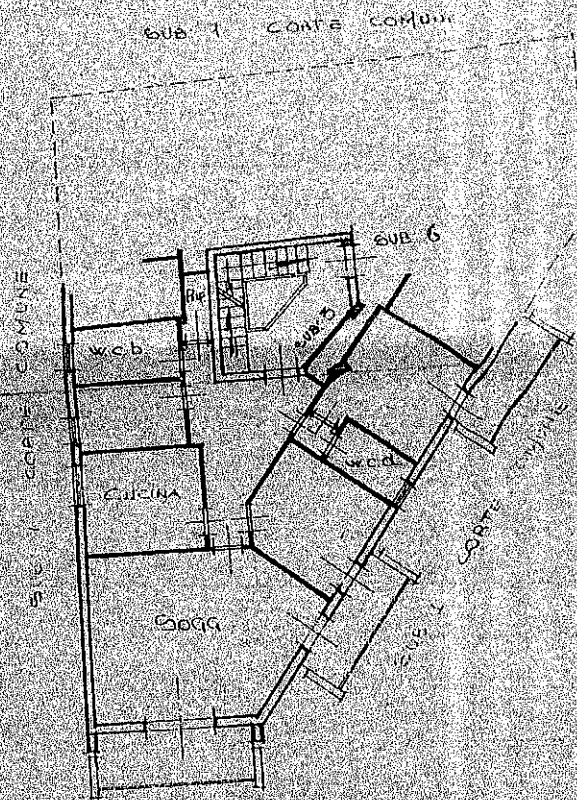

1239007

ORIENTAMENTO

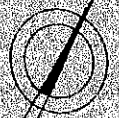

SCALA DI 1:200

Dichiarazione di N.C.   
Denuncia di variazione

Identificativi catastali  
51  
1579 all. 5

Compilata dal **CIEOMETRA**  
**ACIOSTRINO**  
Iscritto all'albo dei **CIEOMETRI**  
nella provincia di **PALERMO** n. 2512  
data **19/11/1988**

RESERVATO ALL'UFFICIO