

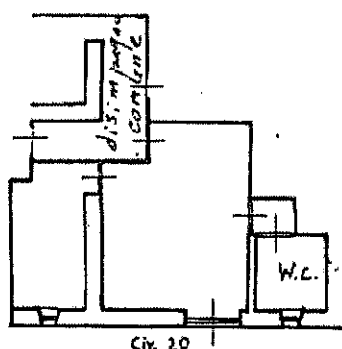

Primitiva situata in Comune di PALERMO vicolo MALFITANO



Civ. 20

VICOLO MALFITANO

ORIENTAMENTO

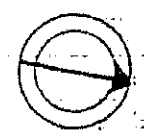

SCALA DI 1:200

Dichiarazione di N.C.
Denuncia di variazione

Identificativi catastali
F. 51
n. 56 sub 17

Compilata dal ARCHITETTO
CALDARONE SANTA LINA
(Titolo, cognome e nome)

Iscritto all'albo degli ARCHITETTI
della provincia di TRAPANI n. 442
data Firma

Firma Santa Lina Caldarone
n. 442

CATASTO DEI FABBRICATI

Per numeri di partita, Protocollo e Riusco si rimanda alla RICEVUTA DI AVVENUTA PRESENTAZIONE DEL RELATIVO DOCUMENTO TECNICO INFO MATIZZATO su il presente elaborato è alleg.