



MINISTERO DELLE FINANZE
DIREZIONE GENERALE DEL CATASTO E DEI SERVIZI TECNICI ERARIALI

ACCERTAMENTO GENERALE DELLA PROPRIETA' IMMOBILIARE URBANA
(R. DECRETO LEGGE 13 APRILE 1939 XVII N°632)

Planimetria degli immobili urbani denunciati con la Scheda N° 10740437
Comune PALERMO Ditta MARINO ELVIRA
Via VETRIERA 49 In Domenico
in Segnare cognome, nome, paternita' del solo primo intestatario

6316
ACCERTAMENTO GENERALE DELLA
PROPRIETA' IMMOBILIARE URBANA

(R.D.L. 13 aprile 1939-XVII, n. 652)

COMUNE

di Palermo

Talloncino di riscontro
DELLA

SCHEDA NUMERO

10740437

AVVERTENZA: Il presente talloncino deve essere incollato a cura del dichiarante sulla planimetria (riproducente la unita' immobiliare denunciata con la presente scheda) da presentare ai sensi dell'articolo 7 del R. D. L. 13 aprile 1939-XVII, n. 652.

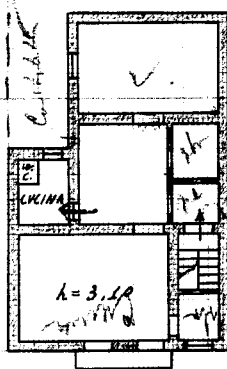

135-155-8
III piano

VIA VETRIERA

0287882



ORIENTAMENTO

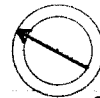

SCALA di 1:200

Compilata dalla Sicilia

MARINO ELVIRA
(Titolo, nome e cognome del tecnico)

Iscritto all'Albo de
della Provincia di

Data 14 Dicembre 1939 Firma idg. m. G. G. G.