

MODULARIO
F. n. g. tend. 496



MINISTERO DELLE FINANZE
DIREZIONE GENERALE DEL CATASTO E DEI SERVIZI TECNICI ERARIALI

MOD. A (Nuovo Catasto Edilizio Urbano)

Lire
300

NUOVO CATASTO EDILIZIO URBANO

(R. DECRETO-LEGGE 13 APRILE 1939, N. 652)

Planimetria dell'immobile situato nel Comune di MISILMERI ~~Via~~ C.da OSPEDALI
Ditta SCRIMENTI VINCENTO NATO A PALERMO il 1/03/1943 e D'ASTA MARIA NATA A *
Allegata alla dichiarazione presentata all'Ufficio Tecnico Erariale di PALERMO
* PALERMO il 25/01/1946, CONIUGI IN REGIME DI COMUNIONE dei BENI.

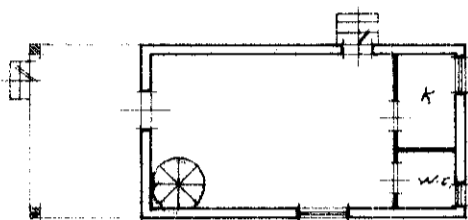

PIANO TERRA
h.m. 3,20

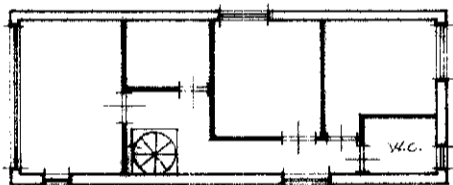

PIANO PRIMO
h.m. 2,70

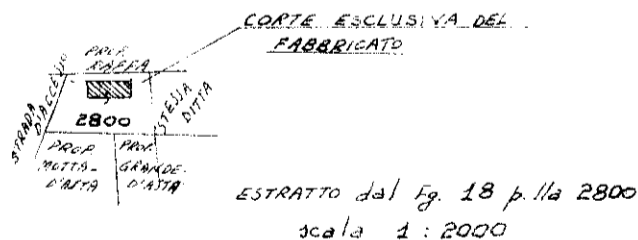

ORIENTAMENTO

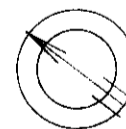

SCALA DI 1:200

SPAZIO RISERVATO PER LE ANNOTAZIONI D'UFFICIO

DATA
PROT. N°

18
2800
=

Compilata dall'Arch. Benedetto TERMINI
(Titolo, nome e cognome del tecnico)

Iscritto all'Albo degli Architetti n. 1186
della Provincia di PALERMO

DATA

Firma: Arch. Benedetto Termini