

MODULARIO  
F. rig. rend. 487



MINISTERO DELLE FINANZE  
DIREZIONE GENERALE DEL CATASTO E DEI SS. TT. EE.  
**CATASTO EDILIZIO URBANO** (RDL 13-4-1939, n. 652)

MOD. BN (CEU)

LIRE  
**385**

Planimetria di u.i.u. in Comune di Palermo via [redacted] CIV. 3

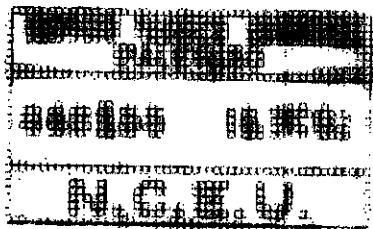

*h = 2,75*

*stio condominiale*

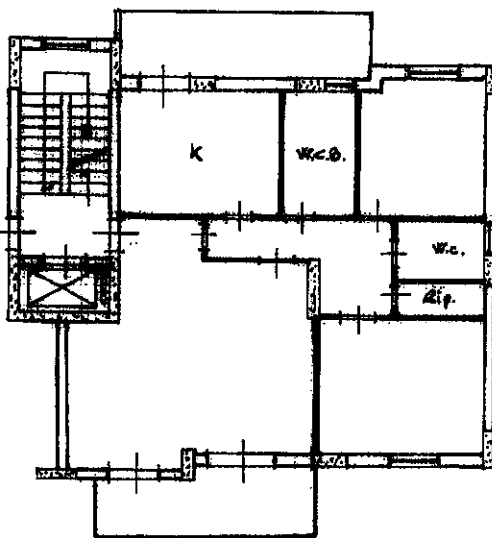

*int. 20/5*

*sci. 06/06. 7*

**0801730**

ORIENTAMENT



SCALA DI 1:

Dichiarazione di N.C.

Compilata dal [redacted]

RISERVATO ALL'UFFICIO

Ultima planimetria in attuazione

Data presentazione: 16/12/1992 - Data: 28/09/2024 - n. T51375 - Richiedente: RNERNI64R51G273C

Totale schede: 27 - Formato di acquisizione: A4 (210x297) - Formato standard richiesto: A4 (210x297) della provincia di Palermo n. 3329

n. 3343 sub 46

data 2-12-92 Firma [signature]



Catasto del Fabbricati - Situazioni al 28/09/2024 - Comune di PALERMO (G273) - [redacted]