

Agenzia delle Entrate
CATASTO FABBRICATI
Ufficio Provinciale di
Palermo

Dichiarazione protocollata n. PA0099543 del 30/05/2017

Planimetria di u.i.u. in Comune di Palermo

Via Petralia Sottana

civ. 60

Identificativi Catastali:

Sezione:

Foglio: 53

Particella: 4306

Subalterno: 41

Compilata da:
Chillemi Michelangelo

Iscritto all'albo:
Geometri

Prov. Palermo

N. 3126

Scheda n. 1

Scala 1:200

Alleg. A
al n. 3772 Rep.
al n. 2977 Racc.

Piano Primo

H = 2,80 m

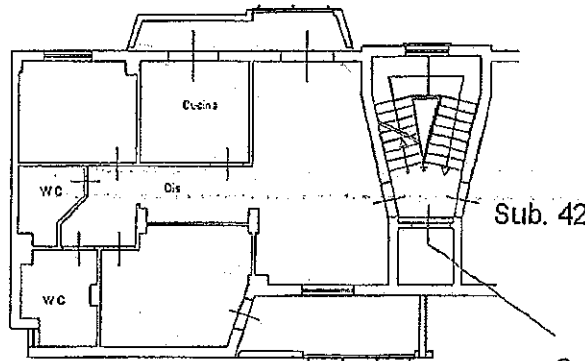

Sub. 64

Sub. 42

Sub. 7

Francesco Roberto Felici
Vincenzo Biundo
Luca Bufalini

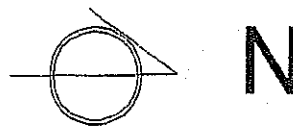

Catasto dei Fabbricati - Situazione al 08/09/2017 - Comune di PALERMO (G273) - < Foglio: 53 - Particella: 4306 - Subalterno: 41 >
VIA PETRALIA SOTTANA n. 60 piano: 1 interno: 1 scala: B;

Ultima planimetria in atti

Data: 08/09/2017 - n. T38788 - Richiedente: BNFLCU78C08G273G

Totale schede: 1 - Formato di acquisizione: A4(210x297) - Formato stampa richiesto: A4(210x297)