PROGRAMMA F. - Cat. S. T. - 315

Mod. B (Nuovo Catasto Edilizio Urbano)

MINISTERO DELLE FINANZE

DIREZIONE GENERALE DEL CATASTO E DEI SERVIZI TECNICI ERARIALI

Lire 15

NUOVO CATASTO EDILIZIO URBANO

(R. DECRETO-LEGGE 13 APRILE 1939, N. 652)

Planimetria dell'immobile situato nel Comune di Siracusa *Via* Sigmund Freud N.° 62 Sc. A int. 16

Ditta Valenti Giuseppe, nato a Floridia il 26. 4. 1922

Allegata alla dichiarazione presentata all'Ufficio Tecnico Erariale di Siracusa

Piano Quarto

Scheda D N.° 0384265

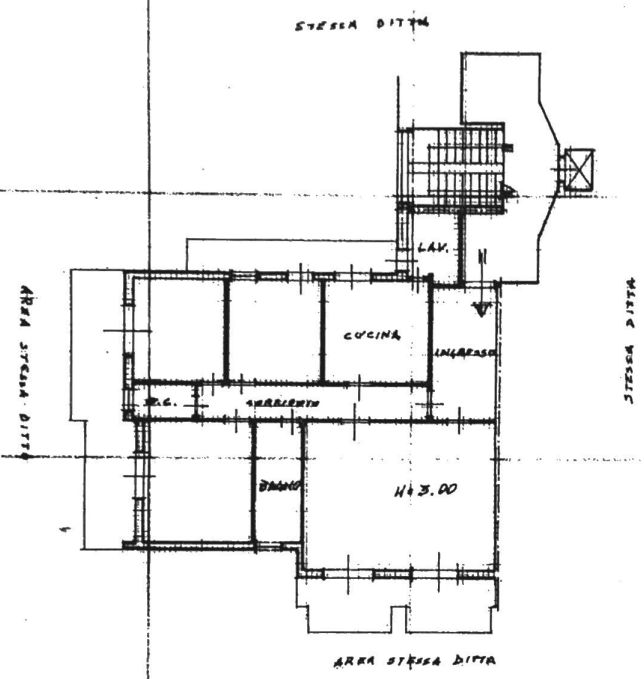

1519429

ORIENTAMENTO

SCALA DI 1:200

SPAZIO RISERVATO PER LE ANNOTAZIONI D'UFFICIO	
DATA	F.° 29
PROT. N°	332/17

Compilata dal Dott. Ing. Giuseppe Valenti (Titolo, nome e cognome del tecnico)

Iscritto all'Albo degli Ingegneri della Provincia di Siracusa

DATA 22-2-1973

Firma: Giuseppe Valenti

ISTITUTO POLIGRAFICO DELLO STATO

ati - Situazione al 13/11/2008 - Comune di SIRACUSA(I754) - < Foglio: 29 Particella: 332 - Subalterno 17 >
RNO) 16 n. 62, VIA SIGMUND FREUD n. 62 piano: 4;

ata presentazione: 24/03/1973 - Data: 13/11/2008 - n. SR0221702 - Richiedente ALTAMORE VINCENZO
.schede: 1 - Formato di acq.: A3(297x377) - Fatt. di scala: 1:1

P. - Cat. S. T. - 313

MINISTERO DELLE FINANZE

DIREZIONE GENERALE DEL CATASTO E DEI SERVIZI TECNICI ERARIALI

Lire 15

NUOVO CATASTO EDILIZIO URBANO

(R. DECRETO-LEGGE 13 APRILE 1939, N. 652)

Planimetria dell'immobile situato nel Comune di Siracusa *Via* Via Sigmund Freud N.° 62 Int. 17/45

Ditta Valenti Giuseppe, nato a Floridia il 20.8.1932

Allegata alla dichiarazione presentata all'Ufficio Tecnico Erariale di Siracusa

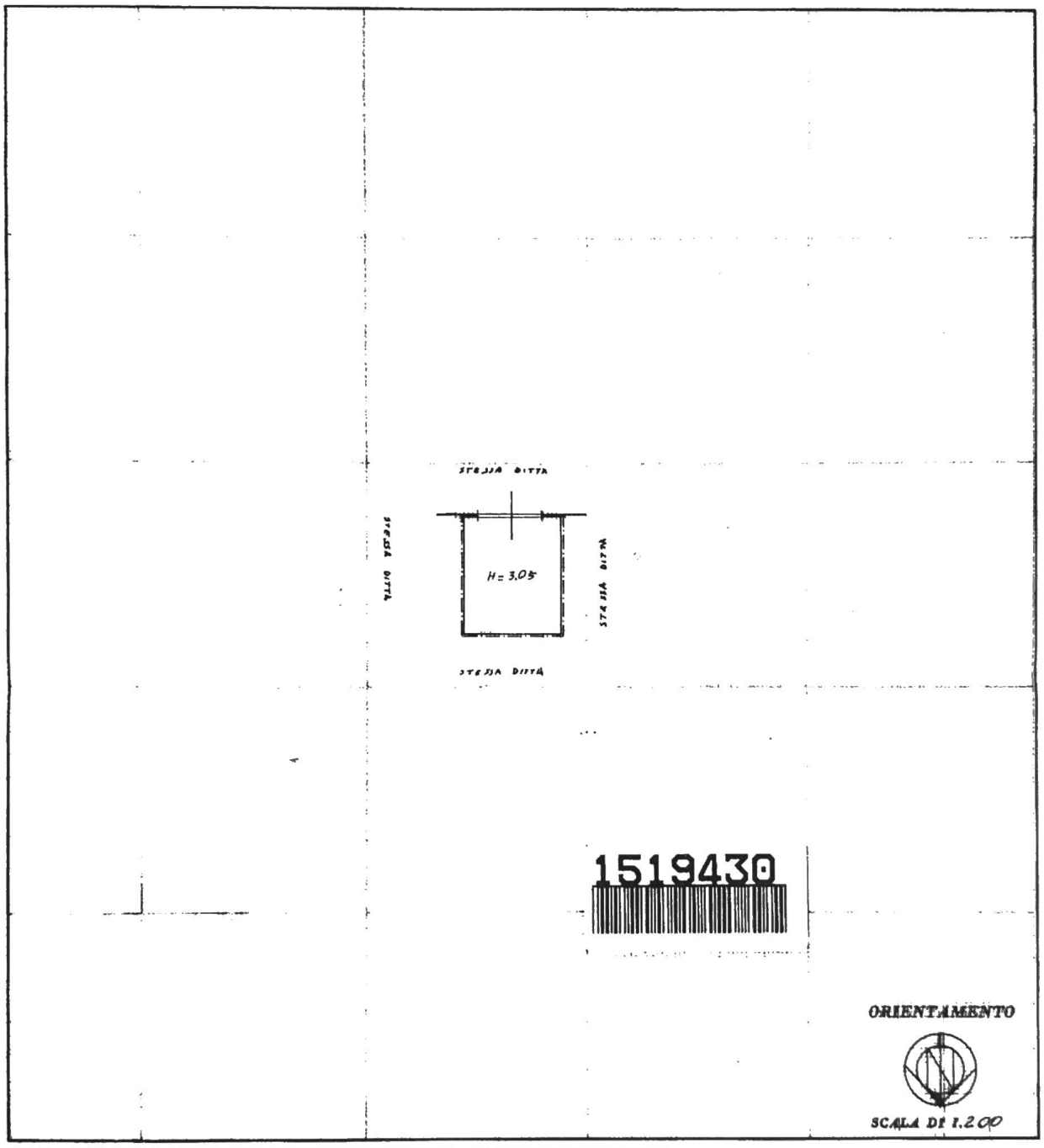

SPAZIO RISERVATO PER LE ANNOTAZIONI D'UFFICIO

DATA	F° 29
PROT. N°	375/45

Compilata dal Dott. Ing. Giuseppe Valenti (Titolo, nome e cognome del tecnico)

Iscritto all'Albo de gli Ingegneri

della Provincia di Siracusa

DATA 22-2-1973

Firma: Giuseppe Valenti

ISTITUTO POLIGRAFICO DELLO STATO

i - Situazione al 13/11/2008 - Comune di SIRACUSA(I754) - < Foglio: 29 Particella: 375 - Subalterno 45 >
. VIA SIGMUND FREUD n. 62 piano: S1;

ata presentazione: 22/03/1973 - Data: 13/11/2008 - n. SR0221705 - Richiedente ALTAMORE VINCENZO
otschede: 1 - Formato di acq.: A3(297x375) - Fatt. di scala: 1:1

Visura per soggetto

limitato ad un comune e ad una titolarità

Situazione degli atti informatizzati al 25/06/2004

Stampa effettuata per motivi di ufficio - non sono consentiti altri usi

Dati della richiesta **ALTAMORE VINCENZO**

Terreni e Fabbricati siti nel comune di SIRACUSA (Codice: I754) Provincia di SIRACUSA

Soggetto individuato **ALTAMORE VINCENZO nato a CALTAGIRONE il 11/01/1938 C.F.: LTMVCN38A11B428Y**

1. Unità Immobiliari site nel Comune di SIRACUSA (Codice I754) - Catasto dei Fabbricati

N.	DATI IDENTIFICATIVI					DATI DI CLASSAMENTO						ALTRE INFORMAZIONI	
	Sezione Urbana	Foglio	Particella	Sub	Zona Cens.	Micro Zona	Categoria	Classe	Consistenza	Superficie catastale(m²)	Rendita	Indirizzo Dati derivanti da	Dati ulteriori
1		29	332	17	1		A/2	2	7 vani		Euro 885,72 L. 1.715.000	(SCALA) A (INTERNO) 16 n . 62 , VIA SIGMUND FREUD n . 62 piano: 4; Impianto meccanografico del 30/06/1987	
2		29	375	45	1		C/6	4	23 m²		Euro 138,98 L. 269.100	(INTERNO) 17 n . 62 , VIA SIGMUND FREUD n . 62 piano: S1; Impianto meccanografico del 30/06/1987	

Totale: vani 7 m² 23 Rendita: Euro 1.024,70

Intestazione degli immobili indicati al n. 1

N.	DATI ANAGRAFICI	CODICE FISCALE	DIRITTI E ONERI REALI
1	ALTAMORE VINCENZO nato a CALTAGIRONE il 11/01/1938	LTMVCN38A11B428Y	(1) Proprieta` per 500/1000
2	CASABENE ANGELA nata a GRAMMICHELE il 11/02/1938	CSBNGL38B51E133S	(1) Proprieta` per 500/1000

DATI DERIVANTI DA Impianto meccanografico del 30/06/1987