

MODIFICARIO  
F. - Cat. S. T. - 315

Mod. B - Nuovo Catasto Edilizio Urbano

# NUOVO CATASTO EDILIZIO URBANO

(R. DECRETI-LEGGI 13 APRILE 1939, N. 652)

Planimetria dell'immobile situato nel Comune di LEGNANO Via B. GIULIANI 205 VIA PREVATI  
Data Coop. "IL GIARDINO 1975" VIA SERRA Z. RHO - P.zza. ROMEO BASERNA (MI) - SARNATO (PO) il 5/2/1978  
Allegata alla dichiarazione presentata all'Ufficio Tecnico Erariale di MILANO

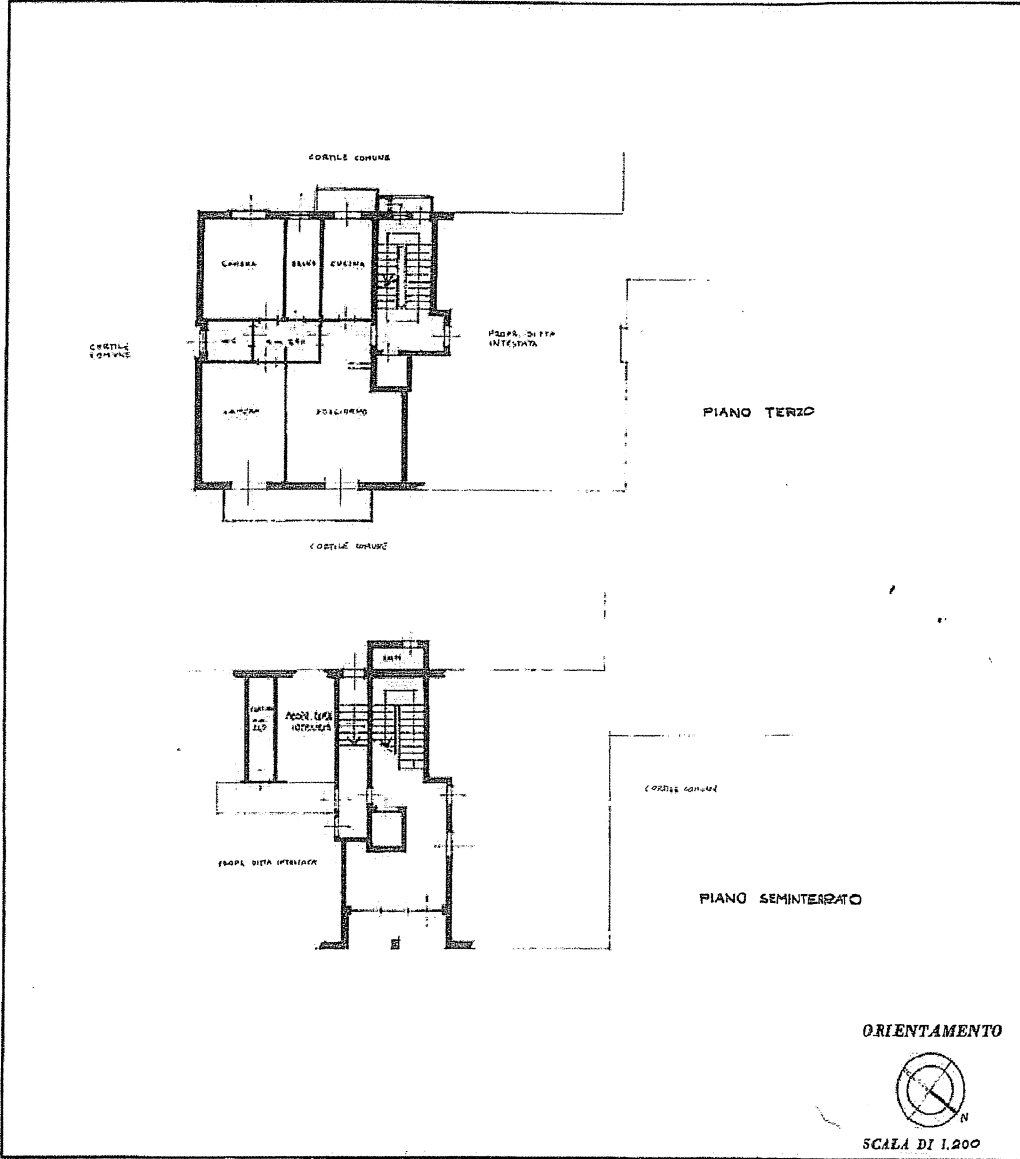

SPAZIO RISERVATO PER LE ANNOTAZIONI D'UFFICIO

DATA 30MAR78- 11376 PROZ. N°	Partite n P.zza di Mapp 542 Sub. 8
---------------------------------	---------------------------------------

Compilata dal  
(Titolo, nome e cognome del tecnico)  
DOTT. ING. RIERLUIGI BELL'ACQUA  
Iscritto all'Albo degli INGEGNERI 8985  
della Provincia di MILANO  
DATA 21/1/78  
Firma: *[Handwritten Signature]*

LIBRERIA DEGLI UFFICI  
20121 MILANO  
Via F. Testi 28 Telefono 832727

Catasto dei Fabbricati - Situazione al 21/06/2023 - Comune di LEGNANO(E514) - < Foglio 8 - Particella 542 - Subalterno 8 >  
VIA PADRE REGINALDO GIULIANI n. SNC Scala I Piano S1 - 3

Ultima planimetria in atti

MODELLO  
P. 454/3 T. 211

MOD. B (Nuovo Catasto Edilizio Urbano)

# NUOVO CATASTO EDILIZIO URBANO

(A DECRETO-LEONE 13 APRILE 1978, N. 815)

Planimetria dell'immobile situato nel Comune di LEGNANO Via R. GIULIANI sng. VIA PRIVATI  
Ditta COOP. "IL GIARDINO 1978" VIA SERRA Z. RHO. Press. ROMEO. BABERNA nato a SARMATO (pc) il 5/7/1977  
Allegata alla dichiarazione presentata all'Ufficio Tecnico Erariale di MILANO.

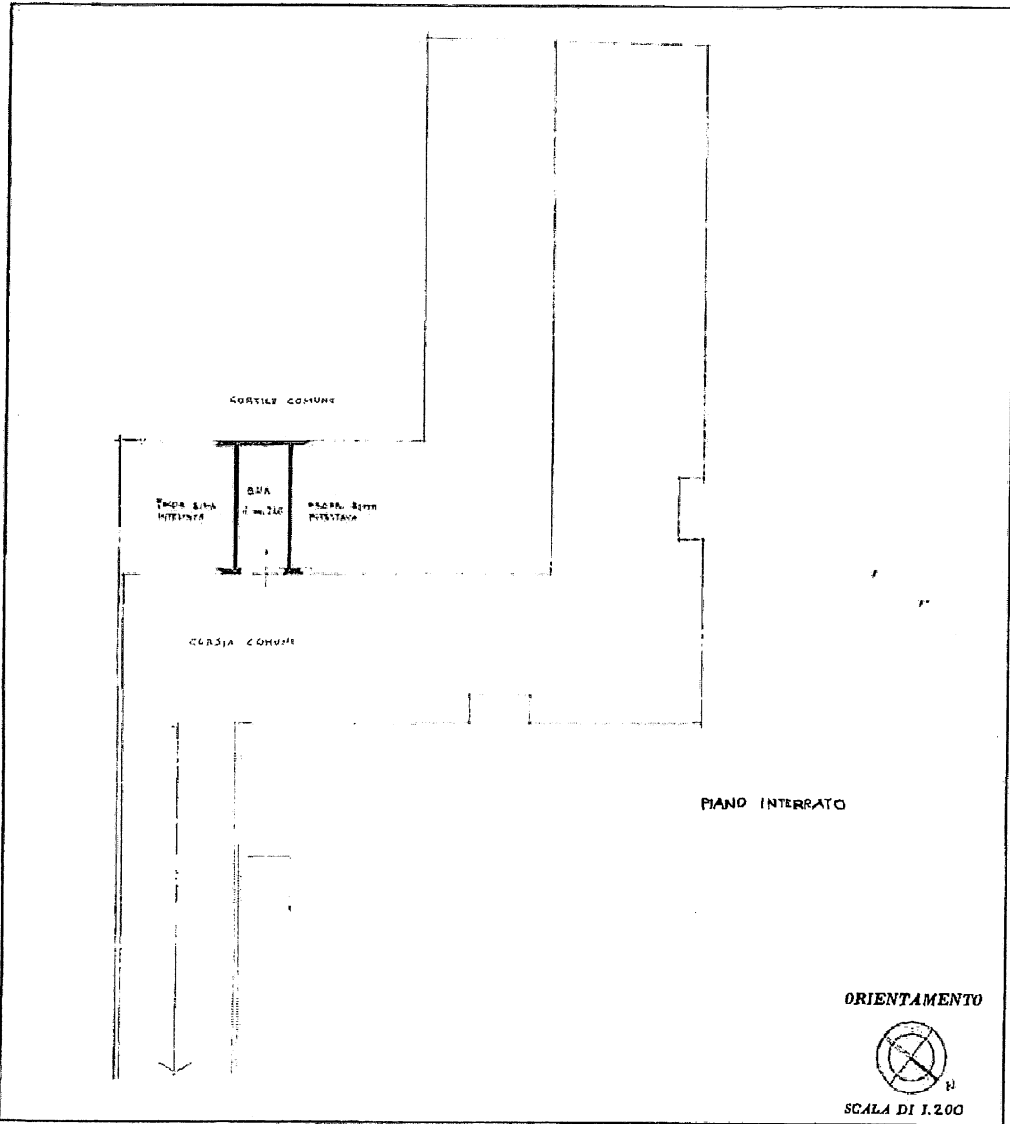

**SPAZIO RISERVATO PER LE ANNOTAZIONI D'UFFICIO**

DATA 30MAR78- 11401 PROGT. N°	Partita n. foglio 3 Mappe Sub. Sub. 25
----------------------------------	---

Compilata dal (Titolo, nome e cognome del compilatore)  
 DOTT. ING. PIER LUIGI DELL'ACQUA  
 Iscritta all'Albo de GLI INGEGNERI N. 8985  
 della Provincia di MILANO  
 DATA 27/1/78  
 Firma: *[Signature]*

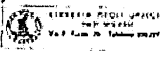

Catasto dei Fabbricati - Situazione al 29/01/2024 - Comune di LEGNANO(E514) - c. Foglio 8 - Particella 542 - Subaltemo 23 >  
VIA PADRE REGINALDO GIULIANI Piano S1