

**Agenzia delle Entrate
CATASTO FABBRICATI
Ufficio Provinciale di
Milano**

Dichiarazione protocollo n. MI0471722 del 24/11/2023

Comune di Legnano

Via Solferino

civ. 4

Identificativi Catastali:

Sezione:

Foglio: 32

Particella: 452

Subalterno: 710

Compilata da:

Mariuzzo Alessandro

Iscritto all'albo:

Architetti

Prov. Milano

N. 14009

Planimetria

Scheda n. 1

Scala 1:200

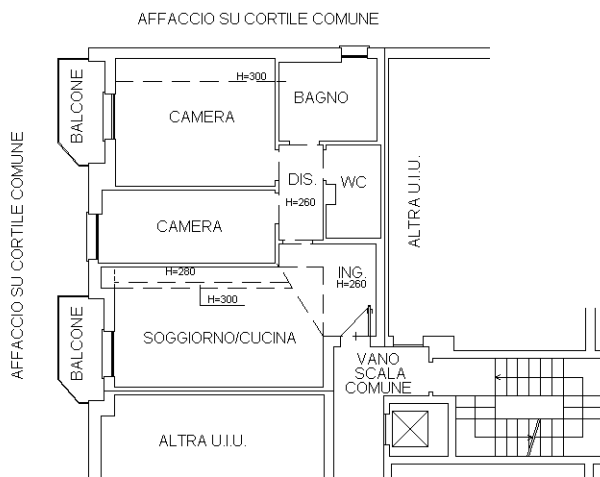

PIANO PRIMO
h=3.20m

Catasto dei Fabbricati - Situazione al 25/11/2023 - Comune di LEGNANO(E514) - < Foglio 32 - Particella 452 - Subalterno 710 >
VIA SOLFERINO n. 4 Piano 1

Ultima planimetria in atti

