

Agenzia delle Entrate
CATASTO FABBRICATI
Ufficio Provinciale di
Milano

Dichiarazione protocollo n. MI0346832 del 04/09/2023

Comune di Legnano

Via Padre Reginaldo Giuliani

civ. 40

Identificativi Catastali:

Sezione:

Foglio: 8

Particella: 56

Subalterno: 702

Compilata da:

De Scisciolo Francesco

Iscritto all'albo:

Architetti

Prov. Milano

N. 21132

Planimetria

Scheda n. 1

Scala 1:100

PIANO TERZO

h 2,80m

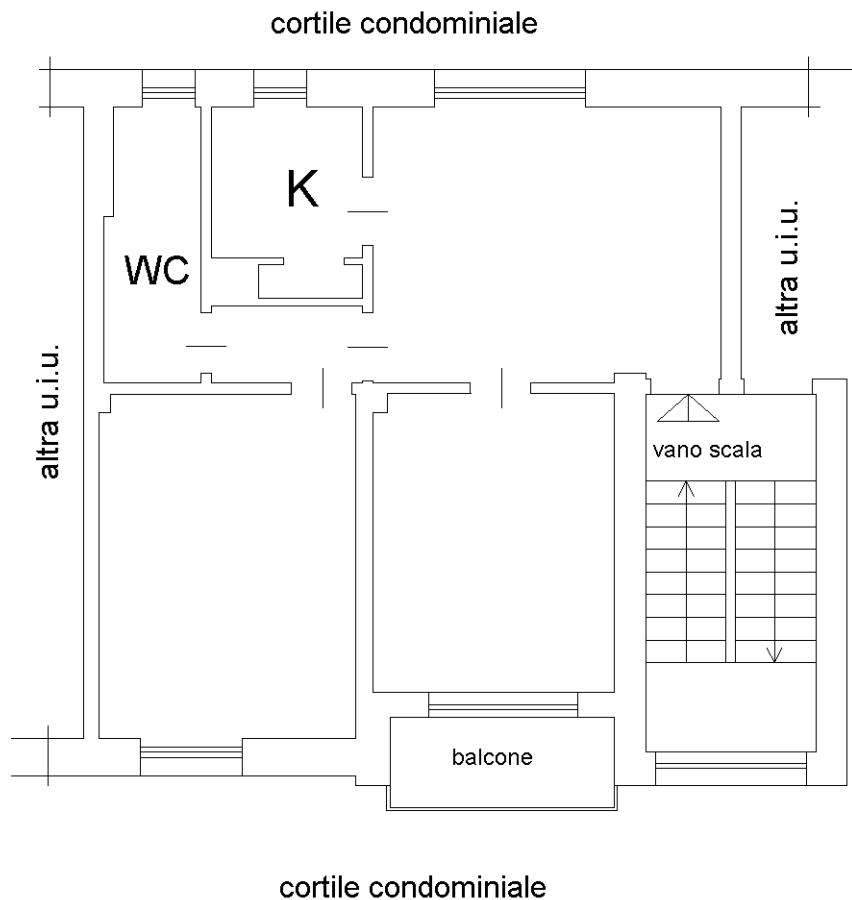

Catasto dei Fabbricati - Situazione al 05/09/2023 - Comune di LEGNANO(E514) - < Foglio 8 - Particella 56 - Subalterno 702 >
VIA PADRE REGINALDO GIULIANI n. 40 Scala I Interno 70 Piano 3

Ultima planimetria in atti