

MODULARIO
F. rig. rend. 497



MINISTERO DELLE FINANZE
DIREZIONE GENERALE DEL CATASTO E DEI SS.TT.EE.
CATASTO EDILIZIO URBANO (RDL 13-4-1939, n. 652)

MOD. BN (CI)

LIRE
250

Planimetria di u.i.u. in Comune di S. Michele al T. via Corso civ. 8

PLANIMETRIA SCALA 1:1000

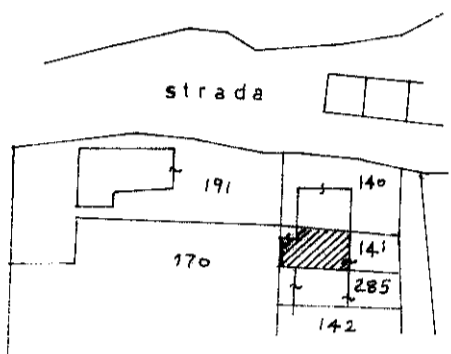

PIANO TERRA H.= 2.50

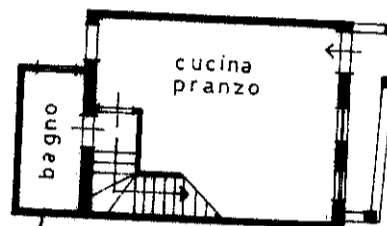

42

SVILUPPO 1:500

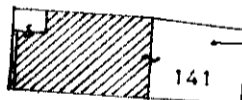

corte esclusiva

22

PRIMO PIANO H.= 2.50

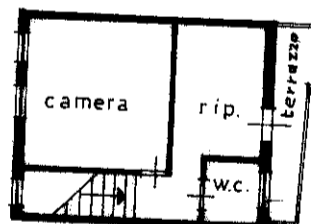

ORIENTAMENTO



SCALA DI 1: 200

Dichiarazione di N.C.
Denuncia di variazione

Identificativi catastali

F. 3

n. 141 sub. -

Compilata dal Geometra

GASPAROTTO

Isritto all'albo de Geometri

della provincia di VENEZIA

data 30-3-1992 Firma [Signature]



RISERVATO ALL'UFFICIO

Roma - Istituto Poligrafico e Zecca dello Stato - P.V.

man 01

Catasto dei Fabbricati - Situazione al 18/03/2024 - Comune di SAN MICHELE AL TAGLIAMENTO(040) - < Foglio 3 - Particella 141 - Subalterno >
VIA CARSO n. 8 Piano T-1

MODULARIO
F. rig. rend. 487



MINISTERO DELLE FINANZE
DIREZIONE GENERALE DEL CATASTO E DEI SS.TT.EE.
CATASTO EDILIZIO URBANO (RDL 13-4-1939, n. 652)

MOD. BN (CEU)

LIRE
250

Planimetria di u.i.u. in Comune di S. Michele al T. via Carso civ. 8

PLANIMETRIA SCALA 1:1000

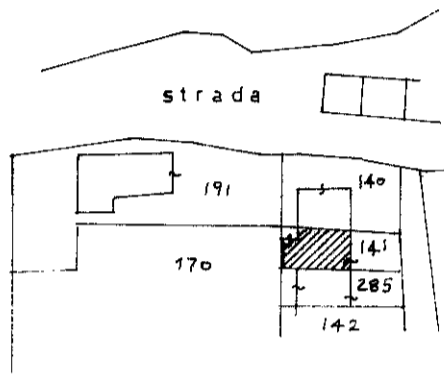

PIANO TERRA H.= 2.50

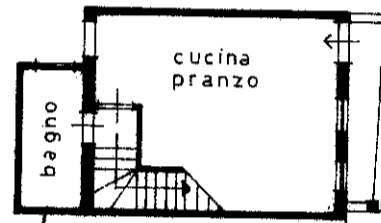

142

SVILUPPO 1:500

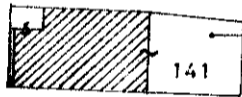

2/2
corte esclusiva

PRIMO PIANO H.= 2.50

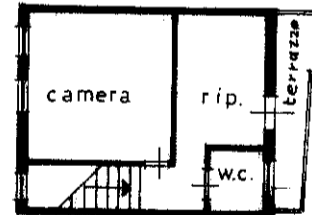

ORIENTAMENTO

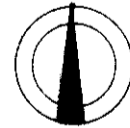

SCALA DI 1: 200

Dichiarazione di N.C.
Denuncia di variazione

Identificativi catastali
F. 3
n. 141 sub. -

Compilata dal Geometra
(Titolo, cognome e nome)
GASPAROTTO
Iscritto all'albo de Geometri
della provincia di VENEZIA
data 30-3-1992 Firma [Signature]



RISERVATO ALL'UFFICIO

597
4 046