

**Agenzia delle Entrate
CATASTO FABBRICATI
Ufficio Provinciale di
Torino**

Dichiarazione protocollo n. TO0147026 del 31/03/2015	
Planimetria di u.i.u. in Comune di Torino	
Via Piedicavallo	civ. 14
Identificativi Catastali:	Compilata da: Abate Clara
Sezione:	Iscritto all'albo: Geometri
Foglio: 1173	Prov. Torino
Particella: 553	N. 3619
Subalterno: 121	

Scheda n. 1 Scala 1:200

PIANTA PIANO SECONDO h. mt. 3,00

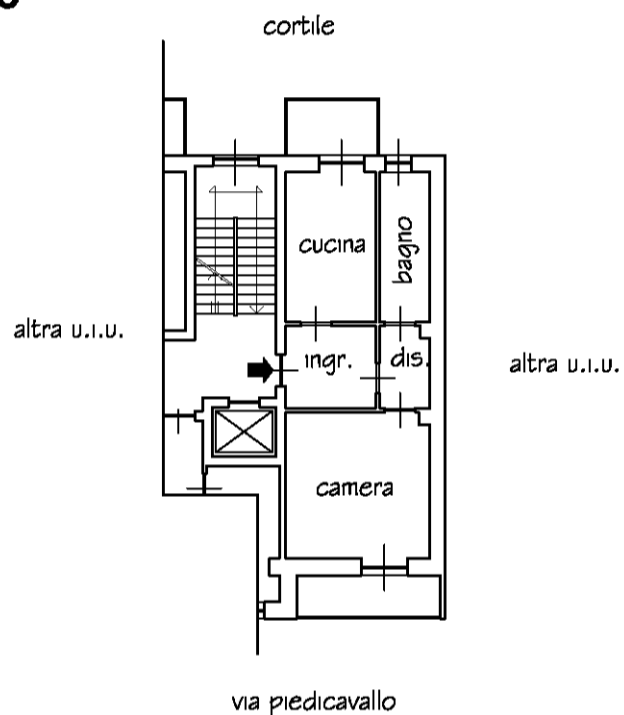

PIANTA PIANO INTERRATO h. mt. 2,70

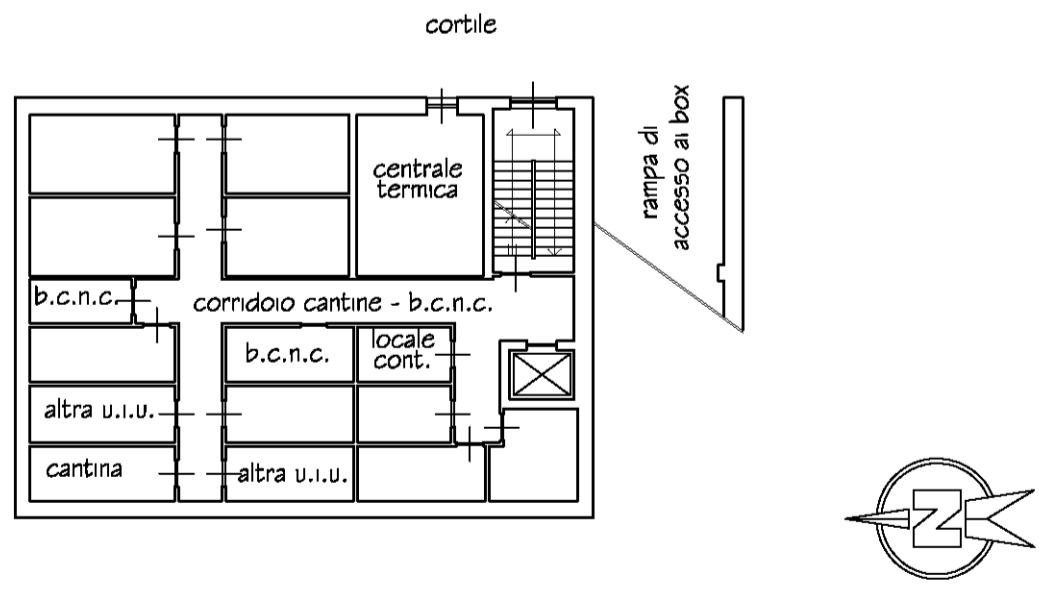

unau 01

Catasto dei Fabbricati - Situazione al 23/09/2020 - Comune di TORINO (L.219) - < Foglio: 1173 - Particella: 553 - Subalterno: 121 >
VIA PIEDICAVALLLO n. 14 piano: S1-2;