

MODULARIO
F (cat. S.T.) 441



MINISTERO DELLE FINANZE
DIREZIONE GENERALE DEL CATASTO E DEI SERVIZI TECNICI ERARIALI

Lire
20

118

NUOVO CATASTO EDILIZIO URBANO

(R. DECRETO-LEGGE 13 APRILE 1939, N. 652)

Planimetria dell'immobile situato nel Comune di **TORINO** Via **Corso Novara, 38**

Ditta **CENA Giovanni fu Antonio**

Allegata alla dichiarazione presentata all'Ufficio Tecnico Erariale di **TORINO**

Foglio 171
n° 119-414

Piano 6°
h = 3,00

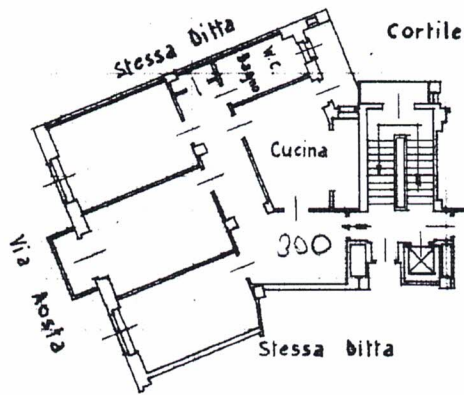

Piano cantina
h = 3,00

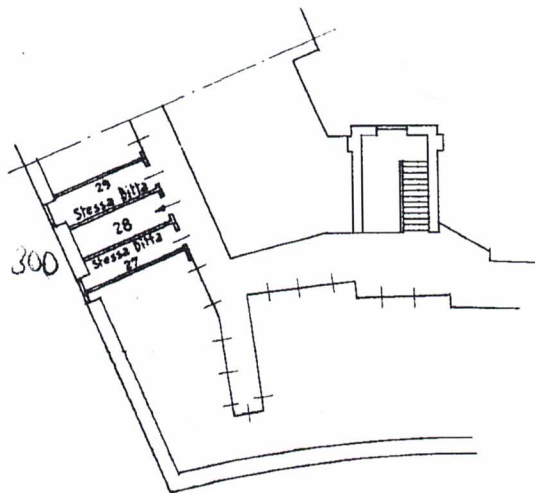

ORIENTAMENTO



SCALA DI 1:200

TORINO (L.219) - < Foglio: 171 - Particella: 861 - Subalterno: 50 >

SPAZIO RISERVATO PER LE ANNOTAZIONI D'UFFICIO

Compilata dal **geom. Giulio Riva**
(Firma, nome e cognome dell'ingegnere)

Iscritto all'Albo dei geometri
della Provincia di Torino

DATA **15 giugno 1957**

Firma: *GR*

DATA **14 DIC. 1957**

PROT. N° **21561**

10 metri