

7 57 315



MINISTERO DELLE FINANZE
DIREZIONE GENERALE DEL CATASTO E DEI SERVIZI TECNICI ERARIALI

Lire 20

15 **NUOVO CATASTO EDILIZIO URBANO**
(R. DECRETO-LEGGE 15 APRILE 1952, N. 487)
Planimetria dell'immobile situato nel Comune di **TORINO** Via **C.so Peschiera 321/5**
Ditta **S.p.a. "Immob. Peschiera"**
Allegata alla dichiarazione presentata all'Ufficio Tecnico Erariale di **TORINO**

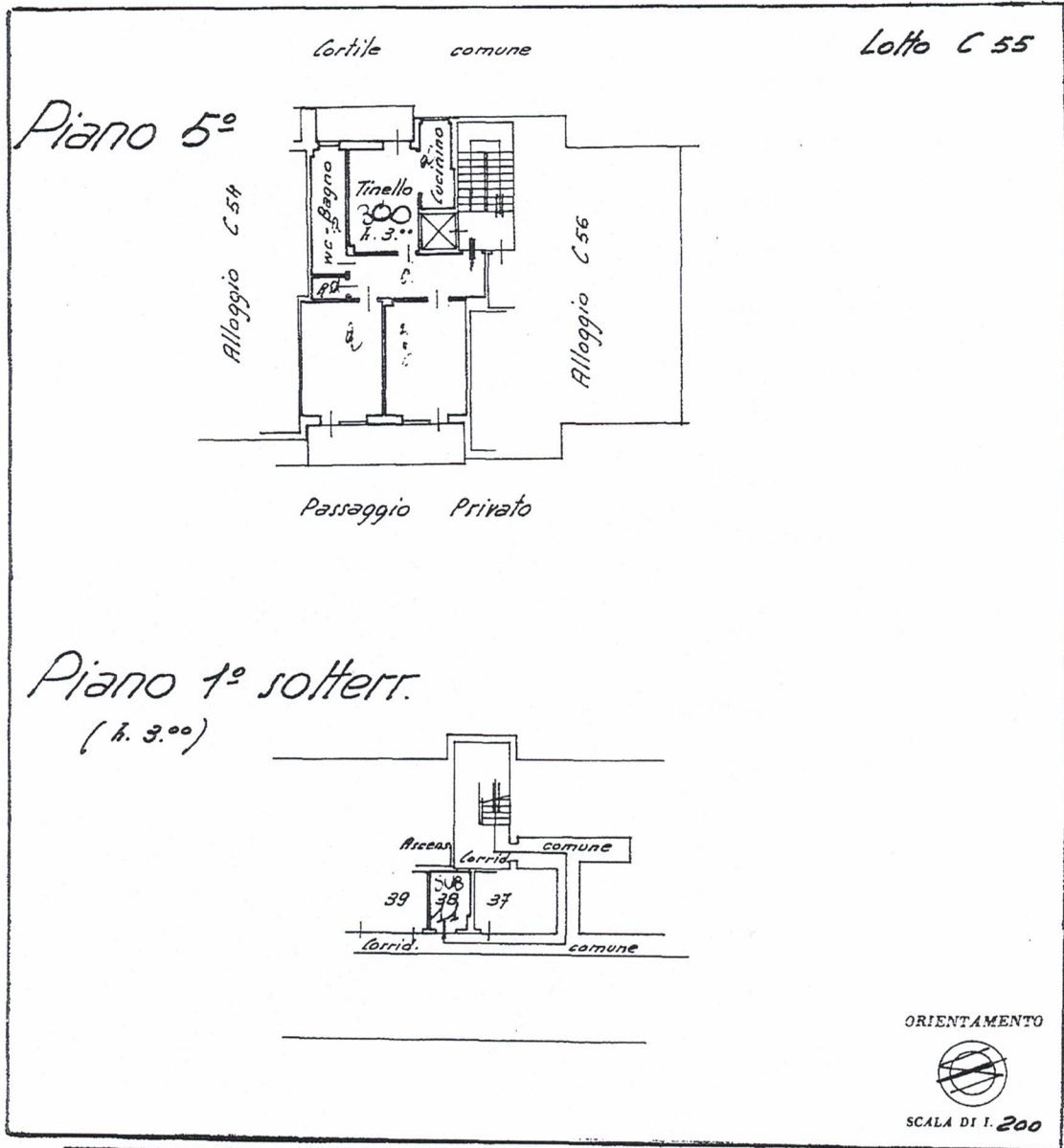

ORIENTAMENTO



SCALA DI I. 200

SPAZIO RISERVATO PER LE ANNOTAZIONI D'UFFICIO

DATA **29 DIC. 1972**

PROT. N° **21940**

Compilata da **Dott. Arch. BALMA ADOLFO**
(Titolo, nome e cognome del tecnico)

Iscritto all'Albo de **gli architetti**
della Provincia di **TORINO**

DATA **20 NOV. 1972**

Firma: *[Signature]*

Catasto dei Fabbricati - Situazione al 02/04/2021 - Comune di TORINO (L219) - < Foglio: 1227 - Particella: 364 - Subalterno: 102 ->
CORSO PESCHIERA n. 321/5 piano: S1-5;