

Dichiarazione protocollo n. 000260672 del 10/04/2002

**Agenzia del Territorio
CATASTO FABBRICATI
Ufficio Provinciale di
Torino**

Planimetria di u.i.u. in Comune di Torino

Via Saluzzo

civ. 30

Identificativi Catastali:

Sezione:

Foglio: 189

Particella: 84

Subalterno: 50

Compilata da:
Gennari Fausto

Iscritto all'albo:
Architetti

Prov. Torino

N. 1620

Scheda n. 1

Scala 1:200

PIANTA PIANO TERRENO

h = 4,20 mt

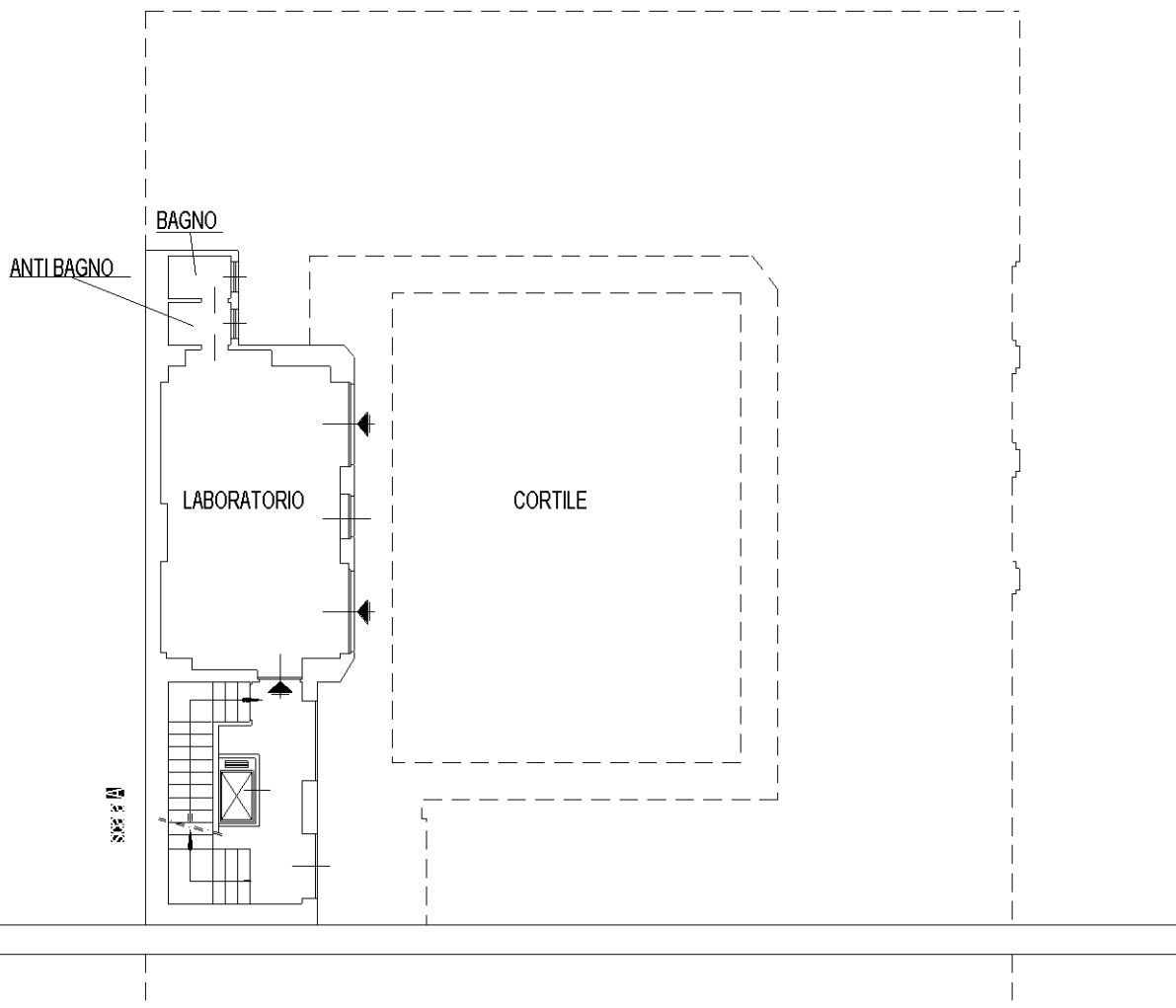

VIA SALUZZO



10 metri

Catasto dei Fabbricati - Situazione al 16/10/2014 - Comune di TORINO (L219) - < Foglio: 1304 - Particella: 122 - Subalterno: 50 >
VIA SALUZZO n. 30 piano: T scala: A;

Ultima planimetria in atti