

**Agenzia delle Entrate  
CATASTO FABBRICATI  
Ufficio Provinciale di  
Catania**

Dichiarazione protocollo n. CT0011387 del 30/01/2023

Comune di Catania

Via Etnea

civ. 736

Identificativi Catastali:

Sezione:

Foglio: 10

Particella: 533

Subalterno: 42

Compilata da:

Catania Epifanio Andrea

Iscritto all'albo:

Ingegneri

Prov. Catania

N. A6861

Planimetria

Scheda n. 1

Scala 1:200

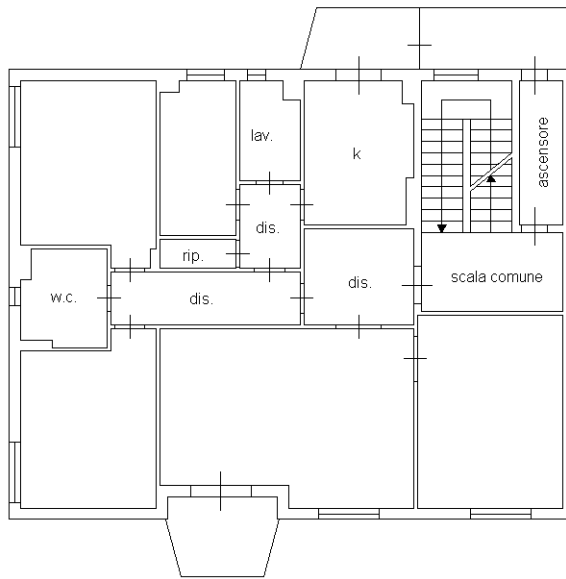

PIANO TERRA  
H= 3,00

p.lla 533 sub.41

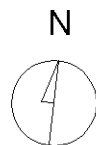

Ultima planimetria in atti