

STUDIO
MAURIZIO CONGIU

MANUTENZIONE STRAORDINARIA FABBRICATO ANTE 1962

Scala 1:100

(MODIFICA FALDE DI COPERTURA A PARITA' DI VOLUME
E DEMOLIZIONE RIPOSTIGLIO SUL RETRO)

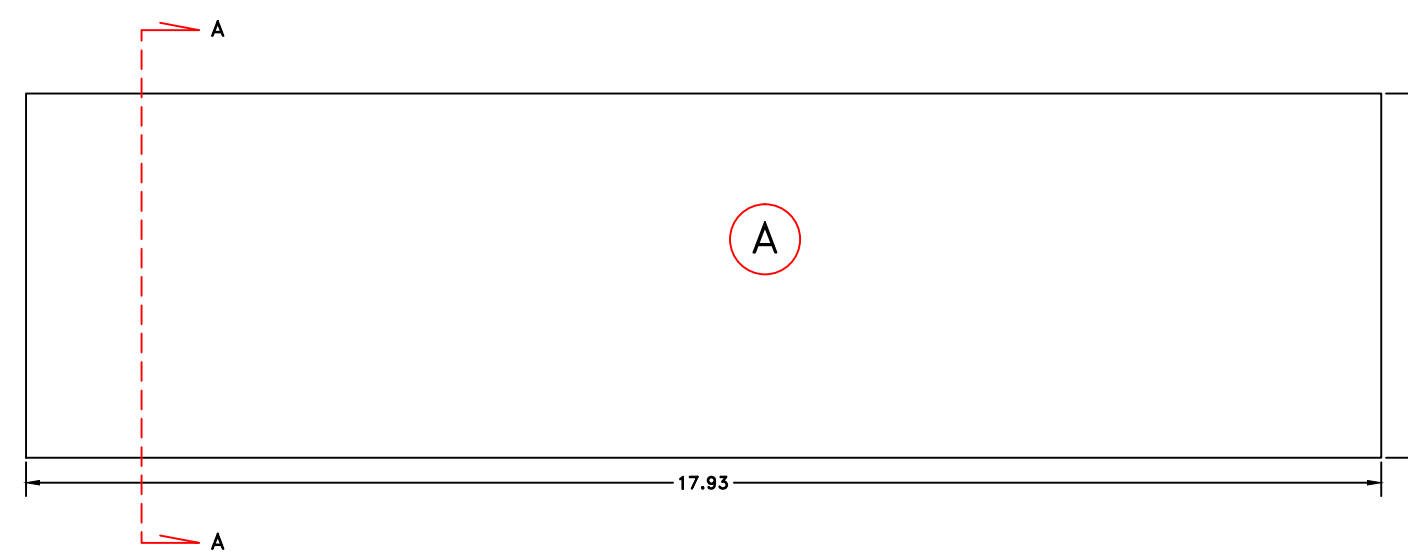

SEZIONE A-A
SCHEMATICA DI PROGETTO

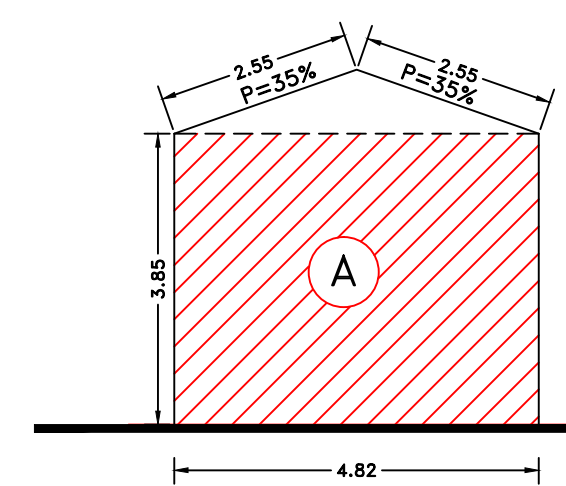

CALCOLO VOLUME IN PROGETTO
A = 86.42 X 3.85 h = 332.72 mc < 336.17 mc

PIANTA FABBRICATO IN PROGETTO
(MANUTENZIONE STRAORDINARIA CONSISTENTE NEL FRAZIONAMENTO FABBRICATO IN DUE NUOVE UNITA' IMMOBILIARI)

Scala 1:100

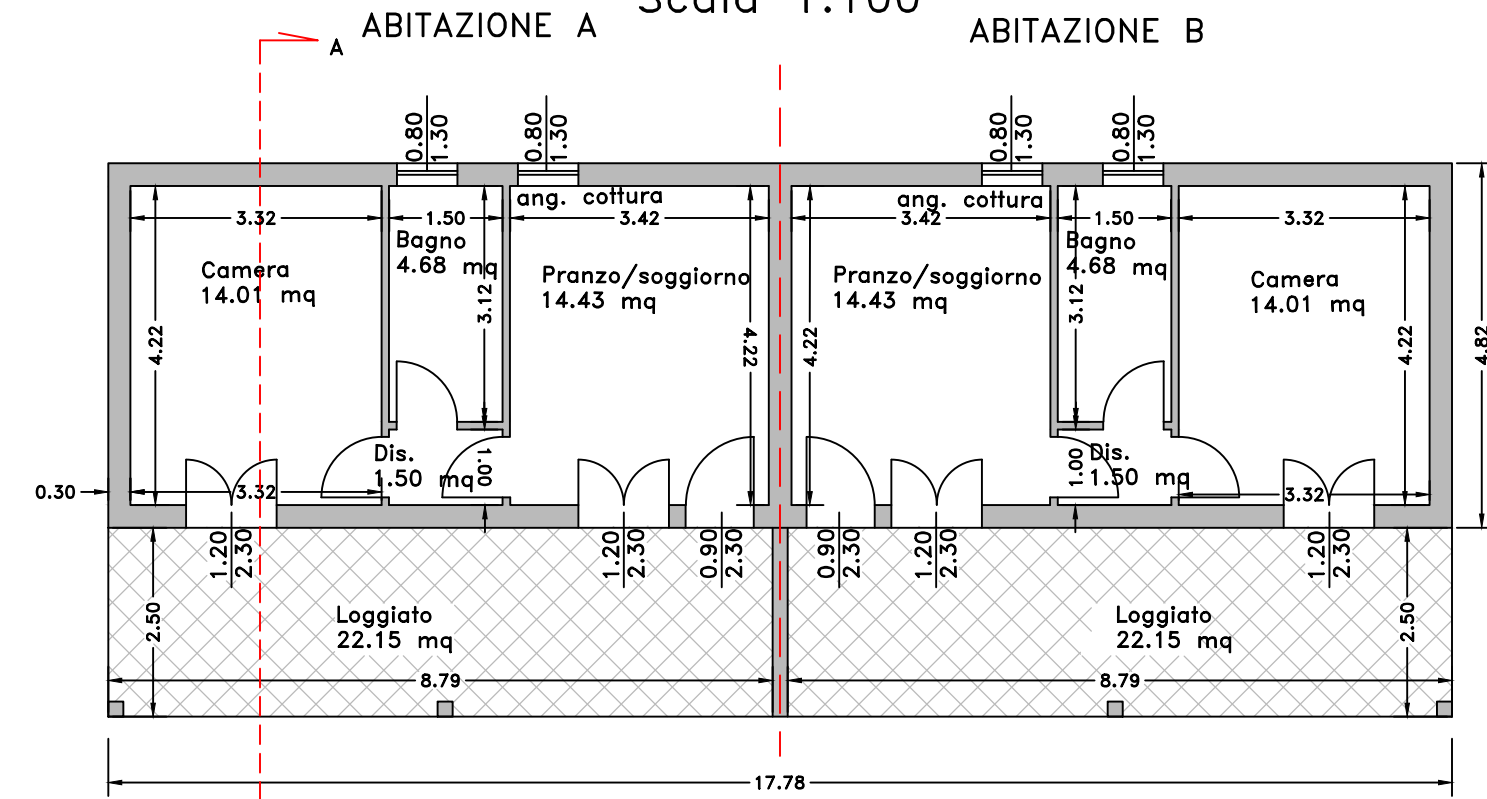

SEZIONE A-A DI PROGETTO

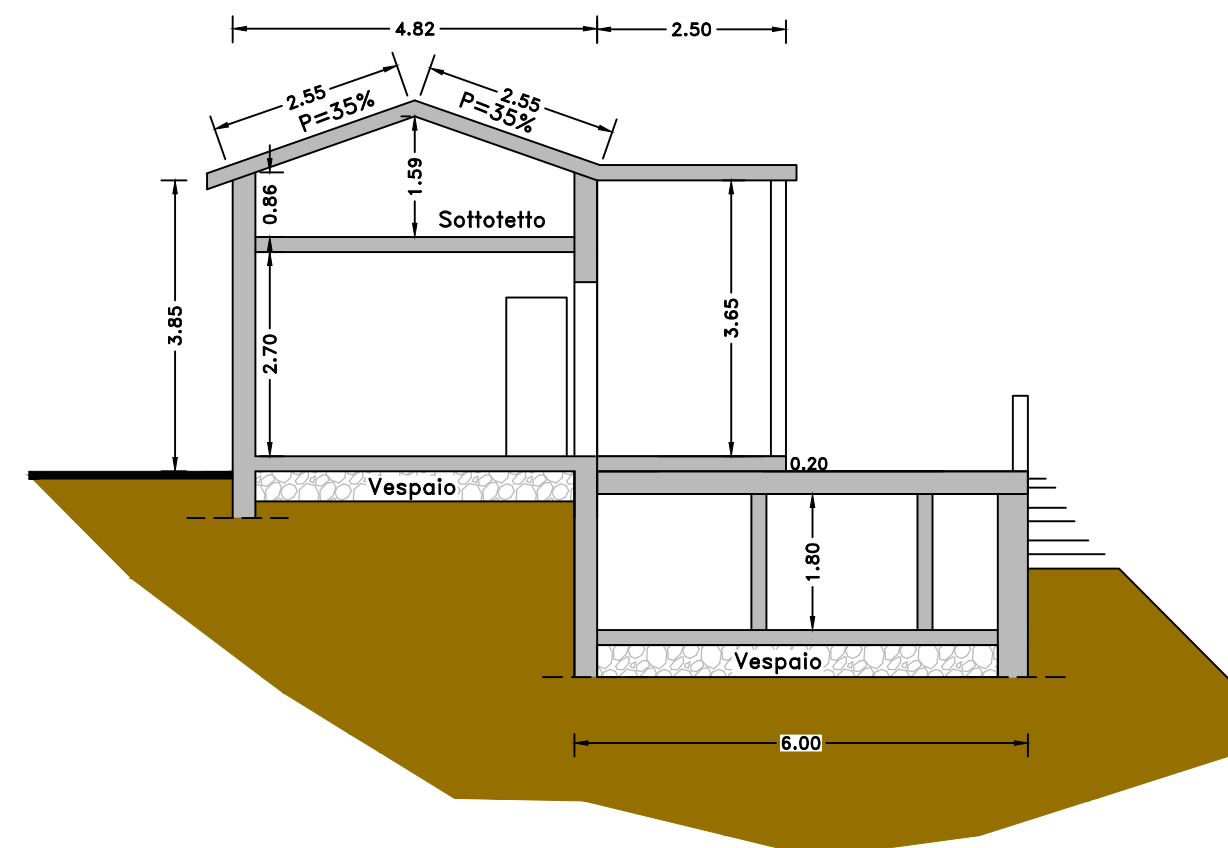

PIANTA PIANO SEMINTERRATO IN PROGETTO

Scala 1:100

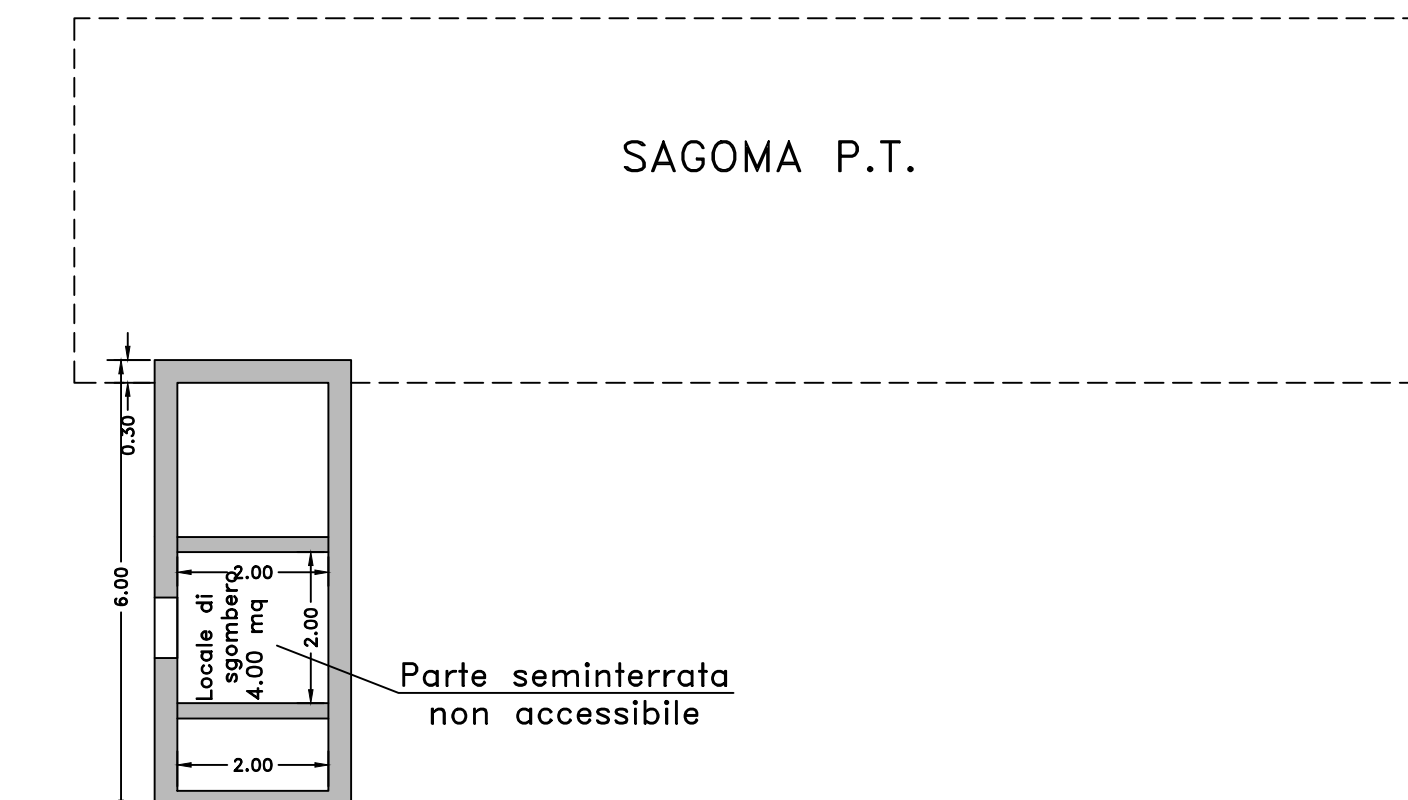

PIANTA CIPERTURA IN PROGETTO

Scala 1:100

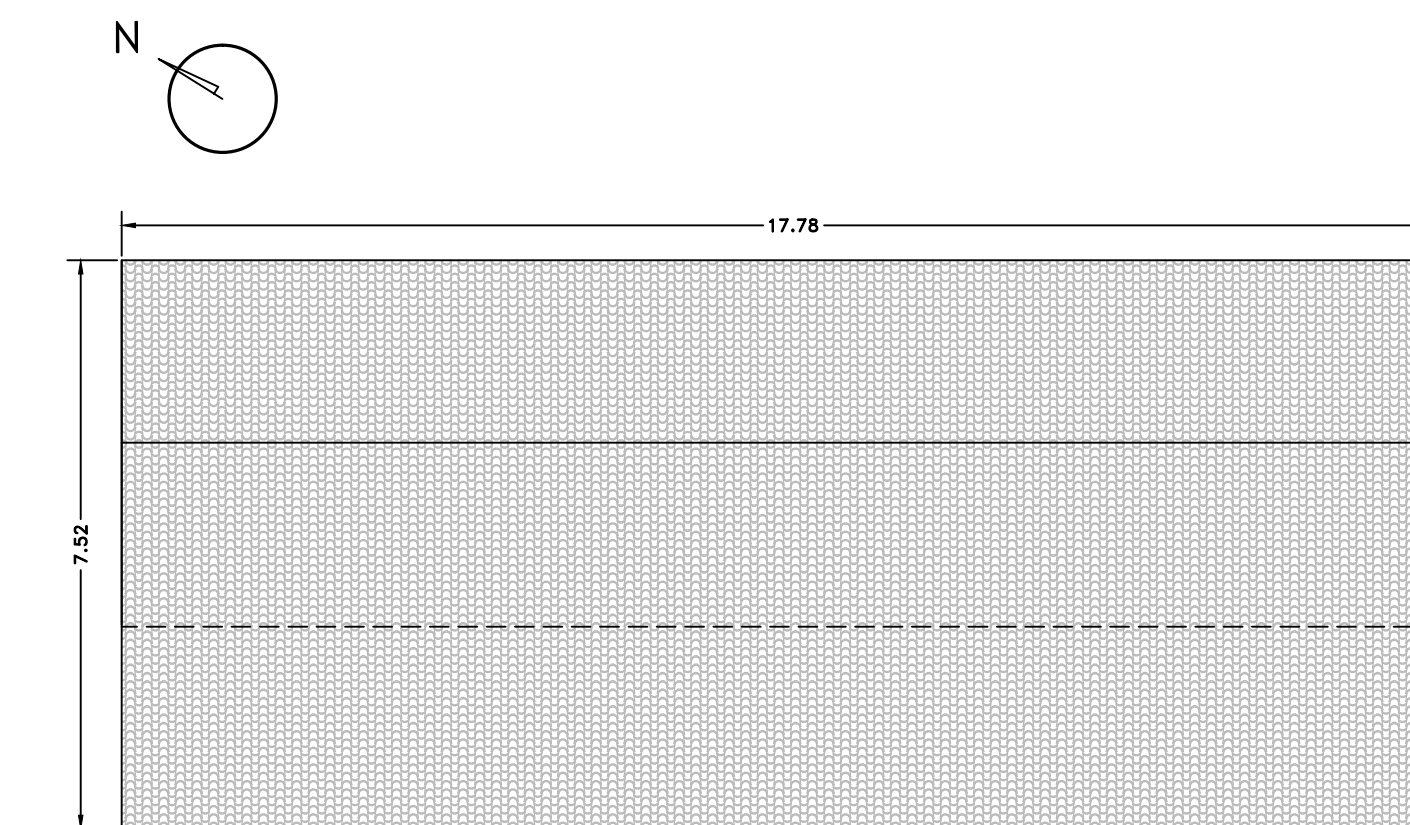

PROSPETTO LATO A

Scala 1:100

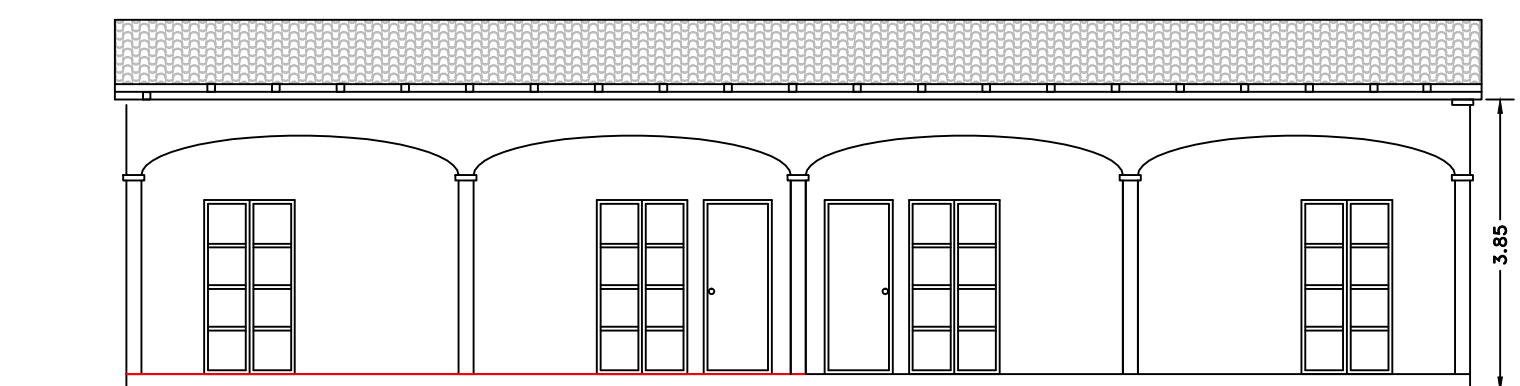

PROSPETTO LATO C

Scala 1:100

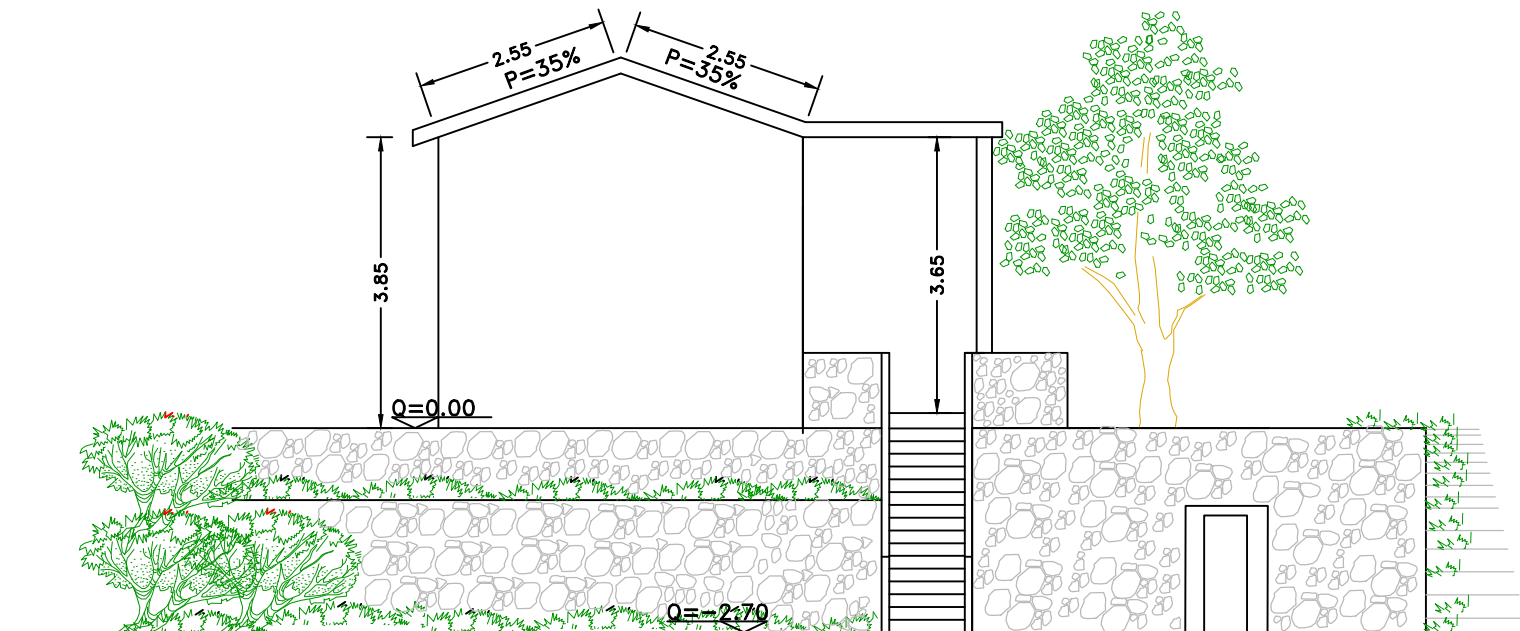

PROSPETTO LATO B

Scala 1:100

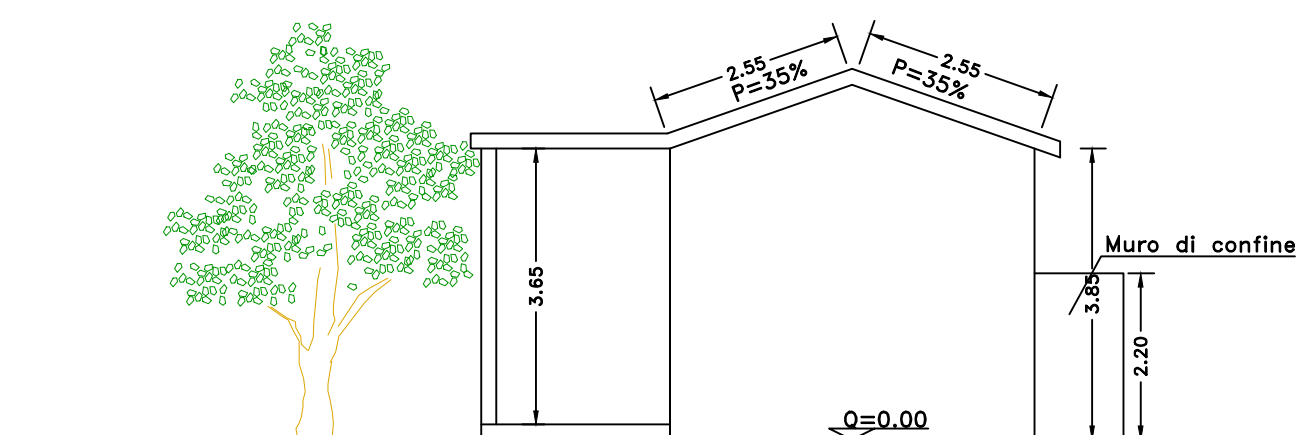

PROSPETTO LATO D

Scala 1:100

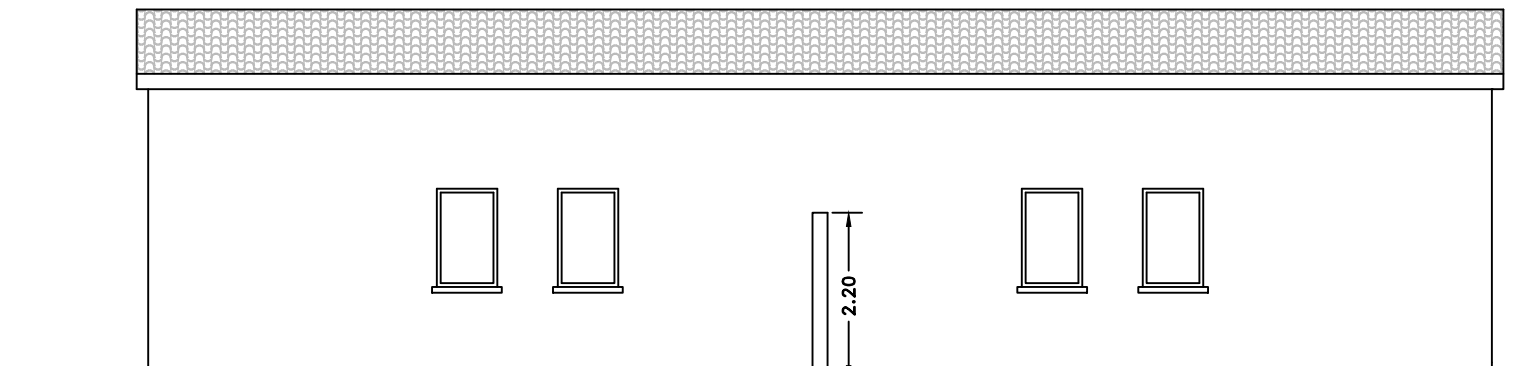

COMUNE
CAGLIARI

OGGETTO INTERVENTO
SCIA PER MANUTENZIONE STRAORDINARIA DI UN FABBRICATO COLLABENTE SITO
IN VICO I VIALE ELMAS SNC

OGGETTO TAVOLA
STATO DI PROGETTO
Piante, prospetti, sezioni calcoli planovolumetrici

DATI FABBRICATO
Ubicazione: Vico I Viale Elmas snc
Dati catastali: Foglio A/2 mapp. 1788

OGGETTO	DATA	SCALA
consegna	Febbraio 2018	Varie

COMMITTENTE	PROGETTISTA	TAVOLA
Cadau Aldo Serra Claudia Serra Ilaria	Geom. Maurizio Congiu	2

EDILIZIA - URBANISTICA - IMMOBILIARE
Via Danimarca 14/A 09045 Quartu S. Elena
tel/fax 0708630113 - cell. 3463419576
P. IVA 01801790922